

ERNSTES DESIGN

JEWELRY MADE IN GERMANY

HAUPTKATALOG
2026 — 2027



ERNSTES DESIGN

JEWELRY MADE IN GERMANY

NEUHEITEN HERBST 2026 4-7

DESIGNSCHMUCK PUR 8-22

SCHMUCK-SETS /
ARMSCHMUCK /
RINGE /
KETTEN / OHRSCHMUCK

BRILLANTSCHMUCK 23-29

SCHMUCK-SETS
RINGE
HALSSCHMUCK / OHRSCHMUCK

PERLENSCHMUCK 30-34

SCHMUCK-SETS
RINGE
HALSSCHMUCK / OHRSCHMUCK

EDELSTEINSCHMUCK 35-38

SYMBOLSCHMUCK 39-44

TRAURINGE & PARTNERRINGE 45-53

EVIA 54-70

SCHMUCK-SETS
RINGE
ANHÄNGER
OHRSCHMUCK
ARMSCHMUCK

EDvita petit 71-77

EDvita 78-81

FINE STEEL WORKS 82-83

SEILE & KETTEN 84-89

ARMSPANGENMASSE 89

ALLGEMEINE INFORMATIONEN 90

BESTELLUNG UND
AUFTRAGSBEARBEITUNG

Fon: +49 5921 72729200
Fax: +49 5921 72729299
eMail: vertrieb@ernstesdesign.de
Web: ed-bestellung.de

Ihre Kundennummer:

ENTWURF UND HERSTELLUNG
Andreas Ernst

ERNSTES DESIGN
Max-Born-Straße 12
48529 Nordhorn

ernstesdesign.de

matt/poliert/
graviert



Ø ca. 13,5 mm

E773
79,00 €

matt/poliert/
graviert, Gelbgold
beschichtet



Ø ca. 13,5 mm

E774
99,00 €

matt/poliert,
teilweise Gelbgold
beschichtet,
SW-Button-Perle
Ø ca. 4,5-5 mm



B: ca. 2 mm,
Ringkopf: Ø ca. 9 mm,
Gr. 48-65

R803
95,00 €

matt/poliert,
teilweise Gelbgold
beschichtet,
SW-Button-Perle
Ø ca. 5-5,5 mm



Ø ca. 12 mm,
Kettenöffnung ca. 3 mm

AN1087
99,00 €

matt/poliert,
teilweise Gelbgold
beschichtet,
2x SW-
Button-Perle
Ø ca.
3,5-4 mm



Ø ca. 7 mm

E775
159,00 €

gekratzt/poliert



Anhänger ca. 14x65 mm,
L: 40-45, 45-50 cm,
mit Zwischenöse und Karabinerverschluss

K863
75,00 €

gekratzt/poliert



ca. 14x65 mm

E776
85,00 €

gekratzt/poliert

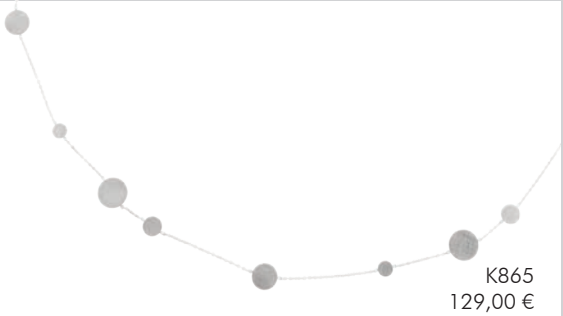

L: 90, 100 cm,
ohne Verschluss

K865
129,00 €

gekratzt/poliert



L: ca. 17-20 cm (variabel),
mit Karabinerverschluss

A688
79,00 €

gekratzt/poliert,
teilweise Gelbgold beschichtet



Anhänger ca. 14x65 mm,
L: 40-45 cm, 45-50 cm
mit Zwischenöse und Karabinerverschluss

K864
95,00 €

gekratzt/poliert,
teilweise Gelbgold
beschichtet

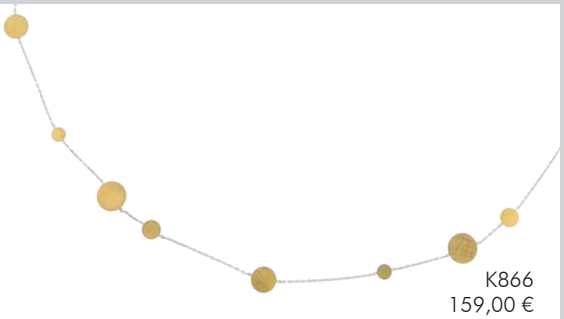

L: 90, 100 cm,
ohne Verschluss

K866
159,00 €

gekratzt/poliert,
teilweise Gelbgold
beschichtet



ca. 14x65 mm

E777
95,00 €

gekratzt/poliert,
teilweise Gelbgold beschichtet



L: ca. 17-20 cm (variabel),
mit Karabinerverschluss

A689
99,00 €

matt/poliert,
facettierter
Turmalin,
Spiegelanker-
kette Ø 1,5 mm



L: variabel verstellbar
(max. 78 cm),
Turmalin: L. ca. 3,5 cm
Schiebeverschluss

K869
69,00 €

matt/poliert,
facettierter
Turmalin,
Spiegelankerkette
Ø 1,5 mm



L: ca. 7,4 cm
(Turmalin ca. 3 cm),
Kettenöffnung
ca. 3,8 mm

AN1092
59,00 €

poliert,
facettierter
Turmalin



Ø ca. 3 mm,
L: 42, 45, 50 cm,
mit Clic-Verschluss Ø 2 mm

K867
129,00 €

matt/poliert,
facettierter
Turmalin,
Spiegelankerkette
Ø 1,5 mm



L: ca. 7,8 cm
(Turmalin ca. 3 cm),
Ohrsteckerkopf:
Ø ca. 6 mm

E780
89,00 €

poliert,
facettierter
Turmalin



L: ca. 16, 17, 18, 19, 20, 21 cm,
mit Clic-Verschluss Ø 2 mm

A698
85,00 €

matt/poliert,
Gelbgold
beschichtet,
facettierter
Turmalin,
Spiegelankerkette
Ø 1,5 mm



L: variabel verstellbar
(max. 78 cm),
Turmalin: L. ca. 3,5 cm
ohne Verschluss

K870
109,00 €

matt/poliert,
Gelbgold
beschichtet,
facettierter
Turmalin,
Spiegelankerkette
Ø 1,5 mm



L: ca. 7,8 cm
(Turmalin ca. 3 cm),
Ohrsteckerkopf:
Ø ca. 6 mm

E781
109,00 €

poliert,
teilweise Gelbgold beschichtet,
facettierter Turmalin

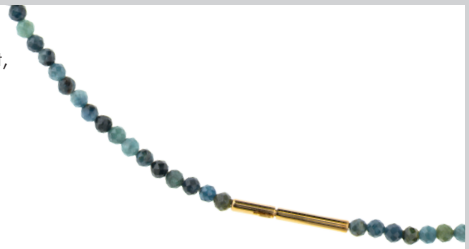

Ø ca. 3 mm,
L: 42, 45, 50 cm,
mit Clic-Verschluss Ø 2 mm

K868
139,00 €

matt/poliert,
Gelbgold
beschichtet,
facettierter
Turmalin,
Spiegelankerkette
Ø 1,5 mm



L: ca. 7,4 cm
(Turmalin ca. 3 cm),
Kettenöffnung
ca. 3,8 mm

AN1093
69,00 €

poliert,
teilweise Gelbgold beschichtet,
facettierter Turmalin



L: ca. 16, 17, 18, 19, 20, 21 cm,
mit Clic-Verschluss Ø 2 mm

A699
95,00 €

poliert,
synth. Aquamarin



ca. 6x10 mm,
Kettenöffnung 3,6 mm

AN1090
59,00 €

poliert/gekratzt,
Zirkonia white



B: ca. 4 mm,
Gr.: 50, 52, 54, 56,
58, 60, 62, 64

R804
59,00 €

poliert/gekratzt,
Zirkonia white



ca. 4x35 mm,
Kettenöffnung
ca. 2,5 mm

AN1088
69,00 €

poliert/gekratzt,
Zirkonia white



ca. 4x35 mm

E778
95,00 €

poliert, Gelbgold
beschichtet,
synth. Aquamarin



ca. 6x10 mm,
Kettenöffnung 3,6 mm

AN1091
69,00 €

poliert/gekratzt



B: ca. 4 mm, L: ca. 16-19 cm,
2 Verlängerungen enthalten

A690
145,00 €

poliert/gekratzt



B: ca. 4 mm, L: ca. 18-21 cm,
2 Verlängerungen enthalten

A692
145,00 €

poliert/gekratzt,
Zirkonia white



B: ca. 4 mm, L: ca. 16-19 cm,
2 Verlängerungen enthalten

A694
165,00 €

poliert/gekratzt,
Zirkonia white



B: ca. 4 mm, L: ca. 18-21 cm,
2 Verlängerungen enthalten

A696
165,00 €

matt/poliert/gekratzt,
Gelbgold
beschichtet,
Zirkonia white



B: ca. 4 mm,
Gr.: 50, 52, 54, 56,
58, 60, 62, 64

R805
75,00 €

matt/poliert/gekratzt,
Gelbgold
beschichtet,
Zirkonia white



ca. 4x35 mm,
Kettenöffnung
ca. 2,5 mm

AN1089
79,00 €

matt/poliert/gekratzt,
Gelbgold
beschichtet,
Zirkonia white



ca. 4x35 mm

E779
119,00 €

matt/poliert/gekratzt,
Gelbgold beschichtet



B: ca. 4 mm, L: ca. 16-19 cm,
2 Verlängerungen enthalten

A691
175,00 €

matt/poliert/gekratzt,
Gelbgold beschichtet



B: ca. 4 mm, L: ca. 18-21 cm,
2 Verlängerungen enthalten

A693
175,00 €

matt/poliert/gekratzt,
Gelbgold beschichtet,
Zirkonia white



B: ca. 4 mm, L: ca. 16-19 cm,
2 Verlängerungen enthalten

A695
195,00 €

matt/poliert/gekratzt,
Gelbgold beschichtet,
Zirkonia white



B: ca. 4 mm, L: ca. 18-21 cm,
2 Verlängerungen enthalten

A697
195,00 €

matt/graviert, silkwood braun,
Nylon beige



B: ca. 11 mm,
L: ca. 16-22 cm (variabel),
Wendeanhänger Ø ca. 12 mm,
mit Schiebeverschluss

A700
49,00 €

matt/graviert, silkwood braun,
Nylon dunkelblau



B: ca. 11 mm,
L: ca. 16-22 cm (variabel),
Wendeanhänger Ø ca. 12 mm,
mit Schiebeverschluss

A701
49,00 €

matt/graviert, silkwood braun,
Nylon oliv



B: ca. 11 mm,
L: ca. 16-22 cm (variabel),
Wendeanhänger Ø ca. 12 mm,
mit Schiebeverschluss

A702
49,00 €

matt/graviert, silkwood braun,
Nylon schwarz



B: ca. 11 mm,
L: ca. 16-22 cm (variabel),
Wendeanhänger Ø ca. 12 mm,
mit Schiebeverschluss

A703
49,00 €

matt/graviert, silkwood schwarz,
Nylon beige



B: ca. 11 mm,
L: ca. 16-22 cm (variabel),
Wendeanhänger Ø ca. 12 mm,
mit Schiebeverschluss

A704
49,00 €

matt/graviert, silkwood schwarz,
Nylon dunkelblau



B: ca. 11 mm,
L: ca. 16-22 cm (variabel),
Wendeanhänger Ø ca. 12 mm,
mit Schiebeverschluss

A705
49,00 €

matt/graviert, silkwood schwarz,
Nylon oliv



B: ca. 11 mm,
L: ca. 16-22 cm (variabel),
Wendeanhänger Ø ca. 12 mm,
mit Schiebeverschluss

A706
49,00 €

matt/graviert, silkwood schwarz,
Nylon schwarz



B: ca. 11 mm,
L: ca. 16-22 cm (variabel),
Wendeanhänger Ø ca. 12 mm,
mit Schiebeverschluss

A707
49,00 €

matt/graviert, silkwood braun,
Nylon beige



B: ca. 11 mm,
L: ca. 16-22 cm (variabel),
Wendeanhänger ca. 11x11 mm,
mit Schiebeverschluss

A708
49,00 €

matt/graviert, silkwood braun,
Nylon dunkelblau



B: ca. 11 mm,
L: ca. 16-22 cm (variabel),
Wendeanhänger ca. 11x11 mm,
mit Schiebeverschluss

A709
49,00 €

matt/graviert, silkwood braun,
Nylon oliv



B: ca. 11 mm,
L: ca. 16-22 cm (variabel),
Wendeanhänger ca. 11x11 mm,
mit Schiebeverschluss

A710
49,00 €

matt/graviert, silkwood braun,
Nylon schwarz



B: ca. 11 mm,
L: ca. 16-22 cm (variabel),
Wendeanhänger ca. 11x11 mm,
mit Schiebeverschluss

A711
49,00 €

matt/graviert, silkwood schwarz,
Nylon beige



B: ca. 11 mm,
L: ca. 16-22 cm (variabel),
Wendeanhänger ca. 11x11 mm,
mit Schiebeverschluss

A712
49,00 €

matt/graviert, silkwood schwarz,
Nylon dunkelblau



B: ca. 11 mm,
L: ca. 16-22 cm (variabel),
Wendeanhänger ca. 11x11 mm,
mit Schiebeverschluss

A713
49,00 €

matt/graviert, silkwood schwarz,
Nylon oliv



B: ca. 11 mm,
L: ca. 16-22 cm (variabel),
Wendeanhänger ca. 11x11 mm,
mit Schiebeverschluss

A714
49,00 €

matt/graviert, silkwood schwarz,
Nylon schwarz



B: ca. 11 mm,
L: ca. 16-22 cm (variabel),
Wendeanhänger ca. 11x11 mm,
mit Schiebeverschluss

A715
49,00 €

matt/poliert/
graviert



Ø ca. 20 mm,
Kettenöffnung
ca. 3 mm

AN1079
79,00 €

matt/poliert/
graviert



Ø ca. 40 mm,
Kettenöffnung
ca. 3,50 mm

AN1081
109,00 €

poliert/graviert



B: ca. 8 mm,
Ø ca. 16 mm

E756
65,00 €

matt/poliert/
graviert



B: ca. 7 mm,
Ringkopf Ø ca. 20 mm,
Gr. 48-65

R798
119,00 €

matt/poliert/graviert,
teilweise Gelbgold
beschichtet



Ø ca. 20 mm,
Kettenöffnung
ca. 3 mm

AN1080
109,00 €

matt/poliert/
graviert,
teilweise
Gelbgold
beschichtet



Ø ca. 40 mm,
Kettenöffnung
ca. 3,5 mm

AN1082
159,00 €

poliert/graviert,
Gelbgold
beschichtet



B: ca. 8 mm,
Ø ca. 16 mm

E757
95,00 €

matt/poliert/
graviert,
teilweise
Gelbgold
beschichtet



B: ca. 7 mm,
Ringkopf Ø ca. 20 mm,
Gr. 48-65

R799
149,00 €

matt/poliert, Zirkonia white,
Spiegelankerkette Ø ca. 1,5 mm



ca. 13x13 mm,
L: 42/45/50 cm,
mit Clic-Verschluss Ø 2 mm

K860
99,00 €

matt/poliert,
Zirkonia white



ca. 7x7 mm

E752
79,00 €

matt/poliert,
Zirkonia white



ca. 10x10 mm

E754
99,00 €

matt/poliert, Zirkonia white,
Spiegelankerkette Ø ca. 1,5 mm



ca. 10x10 mm,
L: 16, 17, 18, 19, 20, 21 cm,
mit Clic-Verschluss Ø 2 mm

A683
79,00 €

matt/poliert,
Gelbgold beschichtet,
Zirkonia white,
Spiegelankerkette Ø ca. 1,5 mm



ca. 13x13 mm,
L: 42/45/50 cm,
mit Clic-Verschluss Ø 2 mm

K861
125,00 €

matt/poliert,
Gelbgold beschichtet,
Zirkonia white



ca. 7x7 mm

E753
99,00 €

matt/poliert,
Gelbgold beschich-
tet,
Zirkonia white



ca. 10x10 mm

E755
119,00 €

matt/poliert, Zirkonia white,
Spiegelankerkette Ø ca. 1,5 mm



ca. 10x10 mm,
L: 16, 17, 18, 19, 20, 21 cm,
mit Clic-Verschluss Ø 2 mm

A684
99,00 €

gekratzt/poliert



Ø ca. 10 mm,
L: ca. 42, 45, 50 cm,
mit Knebel-Verschluss

K862
179,00 €

gekratzt/poliert
(E654+EH16)



Creole: B: ca. 3 mm,
Ø ca. 16mm;
Länge Einhänger:
ca. 9 cm (variabel)

E758
129,00 €

gekratzt/poliert



Länge Einhänger:
ca. 9 cm (variabel)

EH16
89,00 €

gekratzt/poliert



Ø ca. 10 mm,
L: ca. 16, 17, 18, 19, 20, 21 cm,
mit Knebel-Verschluss

A687
85,00 €

gekratzt/poliert,
teilweise Gelbgold beschichtet



Ø ca. 10 mm,
L: ca. 16, 17, 18, 19, 20, 21 cm,
mit Knebel-Verschluss

A673
125,00 €

gekratzt/poliert,
teilweise Gelbgold beschichtet



Ø ca. 10 mm,
L: ca. 42, 45, 50 cm,
mit Knebel-Verschluss

K856
269,00 €

gekratzt/poliert,
teilweise Gelbgold
beschichtet
(E655+EH15)



Creole: B: ca. 3 mm,
Ø ca. 16mm;
Länge Einhänger:
ca. 9 cm (variabel)

E744
184,00 €

gekratzt/poliert,
teilweise Gelbgold
beschichtet



Länge Einhänger:
ca. 9 cm (variabel)

EH15
135,00 €

gekratzt/poliert



Ø ca. 17 mm,
Kettenöffnung 2,1 mm

AN1017
49,00 €

gekratzt/poliert



Ø ca. 39 mm,
Kettenöffnung 3,6 mm

AN1019
85,00 €

gekratzt/poliert



Ø ca. 9 mm

E724
59,00 €

gekratzt/geschliffen,
teilweise Gelbgold
beschichtet



Ø ca. 17 mm,
Kettenöffnung 2,1 mm

AN1018
69,00 €

gekratzt/geschliffen,
teilweise Gelbgold
beschichtet



Ø ca. 39 mm,
Kettenöffnung 3,6 mm

AN1020
115,00 €

gekratzt/poliert,
teilweise Gelbgold
beschichtet



Ø ca. 9 mm

E725
75,00 €

poliert/gekratzt



B: ca. 8 mm,
Ringkopf: Ø ca. 18 mm,
Gr. 48-65

R794
95,00 €

poliert/gekratzt/
geschliffen,
teilweise Gelbgold
beschichtet



B: ca. 8 mm,
Ringkopf: Ø ca. 18 mm,
Gr. 48-65

R795
129,00 €

gekratzt/poliert



B: ca. 2,5 mm,
Ringkopf Ø ca. 9 mm,
Gr. 48-65

R746
64,00 €

gekratzt/poliert,
teilweise Gelbgold
beschichtet



B: ca. 2,5 mm,
Ringkopf Ø ca. 9 mm,
Gr. 48-65

R747
79,00 €

poliert/gekratzt,
teilweise Gelbgold
beschichtet



B: ca. 5 mm,
Gr.: 50, 52, 54, 56,
58, 60, 62, 64

R796
69,00 €

poliert/gekratzt,
teilweise Gelbgold beschichtet



B: ca. 9 mm,
klein, mittel, groß (siehe S. 89)

A681
119,00 €

poliert/gekratzt,
teilweise Gelbgold
beschichtet



B: ca. 8 mm,
Gr.: 50, 52, 54, 56,
58, 60, 62, 64

R797
85,00 €

poliert/gekratzt,
teilweise Gelbgold beschichtet



B: ca. 12 mm,
klein, mittel, groß (siehe S. 89)

A682
129,00 €

poliert/gekratzt



B: ca. 5 mm,
Gr.: 50, 52, 54, 56,
58, 60, 62, 64

R786
49,00 €

poliert/gekratzt



B: ca. 9 mm,
klein, mittel, groß (siehe S. 89)

A677
89,00 €

poliert/gekratzt



B: ca. 8 mm,
Gr.: 50, 52, 54, 56,
58, 60, 62, 64

R788
59,00 €

poliert/gekratzt



B: ca. 12 mm,
klein, mittel, groß (siehe S. 89)

A679
99,00 €

poliert/gekratzt,
Gelbgold beschichtet



B: ca. 5 mm,
Gr.: 50, 52, 54, 56,
58, 60, 62, 64

R787
69,00 €

poliert/gekratzt



B: ca. 9 mm,
klein, mittel, groß (siehe S. 89)

A678
119,00 €

poliert/gekratzt,
Gelbgold beschichtet



B: ca. 8 mm,
Gr.: 50, 52, 54, 56,
58, 60, 62, 64

R789
85,00 €

poliert/gekratzt,
Gelbgold beschichtet



B: ca. 12 mm,
klein, mittel, groß (siehe S. 89)

A680
129,00 €

matt/poliert,
teilweise Gelbgold
beschichtet,
SW-Perle Ø ca. 5 mm



L: ca. 45, 50 cm (variabel),
mit Federring-Verschluss

K857
109,00 €

matt/poliert,
teilweise Gelbgold
beschichtet,
SW-Perlen Ø
ca. 5 mm



ca. 19x47 mm

E745
139,00 €

matt/poliert,
teilweise Gelbgold beschichtet,
SW-Perle Ø ca. 5 mm



L: ca. 19, 22 cm (variabel),
mit Federring-Verschluss

A674
99,00 €

matt/poliert



Ø ca. 19 mm,
Kettenöffnung
ca. 3,1 mm

AN1071
65,00 €

matt/poliert



Ø ca. 29 mm,
Kettenöffnung
ca. 4 mm

AN1073
75,00 €

matt/poliert



Ø ca. 10 mm

E747
69,00 €

matt, teilweise
Gelbgold beschichtet



Ø ca. 19 mm,
Kettenöffnung
ca. 3,1 mm

AN1072
79,00 €

matt, teilweise
Gelbgold beschichtet



Ø ca. 29 mm,
Kettenöffnung
ca. 4 mm

AN1074
95,00 €

matt, teilweise
Gelbgold beschichtet



Ø ca. 10 mm

E748
85,00 €



poliert



Ø ca. 14 mm, Kettenöffnung 2,1 mm — AN1049 — 29,00 €

poliert, Zirkonia white



Ø ca. 14 mm, Kettenöffnung 2,1 mm — AN1053 — 49,00 €

poliert



Ø ca. 20 mm, Kettenöffnung 2,6 mm — AN1051 — 35,00 €

poliert, Zirkonia white



Ø ca. 20 mm, Kettenöffnung 2,6 mm — AN1055 — 59,00 €

poliert, Zirkonia white



B: ca. 6 mm, Ø ca. 16 mm — E736 — 89,00 €

poliert, Zirkonia white



B: ca. 8 mm, Ø ca. 16 mm — E738 — 95,00 €

poliert



B: ca. 6 mm, Gr. 48-65 — R772 — 36,00 €

poliert, Zirkonia white



B: ca. 6 mm, Gr. 48-65 — R776 — 79,00 €

poliert



B: ca. 8 mm, Gr. 48-65 — R774 — 39,00 €

poliert, Zirkonia white



B: ca. 8 mm, Gr. 48-65 — R778 — 85,00 €

poliert



B: ca. 6 mm, klein, mittel, groß — A647 — 75,00 €

poliert, Zirkonia white



B: ca. 6 mm, klein, mittel, groß — A651 — 105,00 €

poliert



B: ca. 8 mm, klein, mittel, groß — A649 — 79,00 €

poliert, Zirkonia white



B: ca. 8 mm, klein, mittel, groß — A653 — 109,00 €

poliert,
Gelbgold
beschichtet



Ø ca. 14 mm,
Kettenöffnung 2,1 mm

AN1050
49,00 €

poliert,
Gelbgold
beschichtet,
Zirkonia white



Ø ca. 14 mm,
Kettenöffnung 2,1 mm

AN1054
75,00 €

poliert,
Gelbgold
beschichtet



Ø ca. 20 mm,
Kettenöffnung 2,6 mm

AN1052
59,00 €

poliert,
Gelbgold
beschichtet,
Zirkonia white



Ø ca. 20 mm,
Kettenöffnung 2,6 mm

AN1056
89,00 €

poliert, Gelbgold
beschichtet,
Zirkonia
white



B: ca. 6 mm,
Ø ca. 16 mm

E737
109,00 €

poliert, Gelbgold
beschichtet,
Zirkonia
white



B: ca. 8 mm,
Ø ca. 16 mm

E739
115,00 €

poliert, Gelbgold
beschichtet



B: ca. 6 mm,
Gr. 48-65

R773
56,00 €

poliert, Gelbgold
beschichtet,
Zirkonia white



B: ca. 6 mm,
Gr. 48-65

R777
99,00 €

poliert, Gelbgold
beschichtet



B: ca. 8 mm,
Gr. 48-65

R775
59,00 €

poliert, Gelbgold
beschichtet,
Zirkonia white



B: ca. 8 mm,
Gr. 48-65

R779
105,00 €

poliert,
Gelbgold beschichtet



B: ca. 6 mm,
klein, mittel, groß

A648
99,00 €

poliert, Gelbgold beschichtet,
Zirkonia white



B: ca. 6 mm,
klein, mittel, groß

A652
129,00 €

poliert,
Gelbgold beschichtet



B: ca. 8 mm,
klein, mittel, groß

A650
105,00 €

poliert, Gelbgold beschichtet,
Zirkonia white



B: ca. 8 mm,
klein, mittel, groß

A654
135,00 €

matt/poliert



ca. 15x25 mm, Kettenöffnung 2,1 mm — AN1065 — 69,00 €

matt/poliert



ca. 9x16 mm — E742 — 85,00 €

matt/poliert, Spiegelankerkette Ø 1,5 mm



L: ca. 16, 17, 18, 19, 20, 21 cm, mit Clic-Verschluss Ø 2 mm — A663 — 79,00 €

matt/poliert, Gelbgold beschichtet



ca. 15x25 mm, Kettenöffnung 2,1 mm — AN1066 — 85,00 €

matt/poliert, Gelbgold beschichtet



ca. 9x16 mm — E743 — 99,00 €

matt/poliert, Gelbgold beschichtet, Spiegelankerkette Ø 1,5 mm



L: ca. 16, 17, 18, 19, 20, 21 cm, mit Clic-Verschluss Ø 2 mm — A664 — 95,00 €

matt/poliert



klein, mittel, groß, mit Clic-Verschluss Ø 2 mm — A665 — 79,00 €

matt/poliert, Gelbgold beschichtet



klein, mittel, groß, mit Clic-Verschluss Ø 2 mm — A666 — 99,00 €

matt/poliert, Kordelkette Ø 2 mm



L: ca. 17, 18, 19 cm, mit Clic-Verschluss Ø 2,5 mm — A667 — 65,00 €

matt/poliert, Gelbgold beschichtet, Kordelkette Ø 2 mm



L: ca. 17, 18, 19 cm, mit Clic-Verschluss Ø 2,5 mm — A668 — 85,00 €

poliert, Kordelkette Ø 2 mm



klein, mittel, groß, mit Clic-Verschluss Ø 2,5 mm — A669 — 69,00 €

poliert, Gelbgold beschichtet, Kordelkette Ø 2 mm



klein, mittel, groß, mit Clic-Verschluss Ø 2,5 mm — A670 — 89,00 €

matt/poliert, Kordelkette Ø 2 mm



L: ca. 17, 18, 19 cm, mit Clic-Verschluss Ø 2,5 mm — A671 — 69,00 €

matt/poliert, Gelbgold beschichtet, Kordelkette Ø 2 mm



L: ca. 17, 18, 19 cm, mit Clic-Verschluss Ø 2,5 mm — A672 — 89,00 €

poliert,
Zirkonia white



ca. 6x10 mm, AN1031
Kettenöffnung 3,6 mm 39,00 €

poliert, Gelbgold beschichtet,
Zirkonia white



ca. 6x10 mm, AN1032
Kettenöffnung 3,6 mm 49,00 €

matt/poliert/
gekratzt



Ø ca. 20 mm, AN1025
Kettenöffnung 3 mm 75,00 €

matt/poliert/
gekratzt



Ø ca. 40 mm, AN1027
Kettenöffnung 3,5 mm 99,00 €

matt/poliert/gekratzt



Ø ca. 20 mm E728
119,00 €

matt/poliert/
gekratzt, teilweise
Gelbgold
beschichtet



Ø ca. 20 mm, AN1026
Kettenöffnung 3 mm 89,00 €

matt/poliert/
gekratzt,
teilweise
Gelbgold
beschichtet



Ø ca. 40 mm, AN1028
Kettenöffnung 3,5 mm 129,00 €

matt/poliert/gekratzt,
teilweise Gelbgold
beschichtet



Ø ca. 20 mm E729
145,00 €

matt/
poliert/
gekratzt



ca. 12x35 mm, AN942
Kettenöffnung Ø 5 mm 85,00 €

gekratzt/poliert/
matt

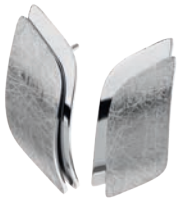

ca. 9x24 mm E674
115,00 €

poliert/gekratzt



ca. 11x33 mm E610
79,00 €

matt/poliert/gekratzt



B: ca. 8 mm, R721
Gr. 48-65 109,00 €

matt/poliert/gekratzt



B: ca. 13 mm, A589
klein, mittel, groß 119,00 €

matt/poliert/gekratzt,
teilweise Gelbgold beschichtet



B: ca. 13 mm, A590
klein, mittel, groß 175,00 €

matt/poliert/
gekratzt,
teilweise
Gelbgold
beschichtet



ca. 12x35 mm, AN943
Kettenöffnung Ø 5 mm 109,00 €

gekratzt/matt/
poliert, teilweise
Gelbgold
beschichtet

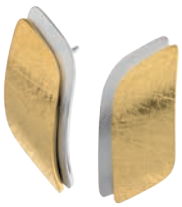

ca. 9x24 mm E675
145,00 €

poliert/gekratzt,
Gelbgold
beschichtet



ca. 11x33 mm E611
109,00 €

matt/poliert/gekratzt,
teilweise Gelbgold
beschichtet



B: ca. 8 mm, R722
Gr. 48-65 139,00 €

matt/poliert



ca. 10x30 mm, Kettenöffnung 3 mm — AN992 — 49,00 €

matt/poliert



ca. 10x40 mm — E670 — 85,00 €

matt/poliert, Spiegelankerkette Ø 1,5 mm



L: ca. 16, 17, 18, 19, 20, 21 cm, mit Clic-Verschluss Ø 2 mm — A596 — 85,00 €

matt/poliert, Gelbgold beschichtet



ca. 10x30 mm, Kettenöffnung 3 mm — AN993 — 65,00 €

matt/poliert, Gelbgold beschichtet



ca. 10x40 mm — E671 — 99,00 €

matt/poliert, teilweise Gelbgold beschichtet, Spiegelankerkette Ø 1,5 mm



L: ca. 16, 17, 18, 19, 20, 21 cm, mit Clic-Verschluss Ø 2 mm — A597 — 95,00 €

matt/poliert/ gekratzt



Ø ca. 12 mm, Kettenöffnung 2,3 mm — AN944 — 49,00 €

matt/poliert/ gekratzt



Ø ca. 19 mm, Kettenöffnung 3,8 mm — AN946 — 59,00 €

matt/gekratzt/ poliert



Ø ca. 26 mm, Kettenöffnung 4,5 mm — AN948 — 69,00 €

matt/gekratzt/ poliert



Ø ca. 8 mm — E615 — 65,00 €

matt/gekratzt/ poliert



Ø ca. 12 mm — E617 — 69,00 €

matt/poliert/ gekratzt



B: ca. 1,5 mm, Ø Ringkopf ca. 11 mm, Gr. 48-65 — R724 — 79,00 €

poliert/gekratzt



B: ca. 8 mm, Gr. 48-65 — R726 — 85,00 €

matt/poliert/ gekratzt, teilweise Gelbgold beschichtet



Ø ca. 12 mm, Kettenöffnung 2,3 mm — AN945 — 59,00 €

matt/poliert/ gekratzt, teilweise Gelbgold beschichtet



Ø ca. 19 mm, Kettenöffnung 3,8 mm — AN947 — 79,00 €

matt/poliert/ gekratzt, teilweise Gelbgold beschichtet



Ø ca. 26 mm, Kettenöffnung 4,5 mm — AN949 — 99,00 €

matt/poliert/ gekratzt, teilweise Gelbgold beschichtet



Ø ca. 8 mm — E616 — 85,00 €

matt/poliert/ gekratzt, teilweise Gelbgold beschichtet



Ø ca. 12 mm — E618 — 99,00 €

matt/poliert/ gekratzt, teilweise Gelbgold beschichtet



B: ca. 1,5 mm, Ø Ringkopf ca. 11 mm, Gr. 48-65 — R725 — 99,00 €

matt/poliert/ gekratzt, teilweise Gelbgold beschichtet



B: ca. 8 mm, Gr. 48-65 — R727 — 109,00 €

matt/poliert/
gekratzt



ca. 16x27 mm,
Kettenöffnung 3 mm

AN884
66,00 €

matt/poliert/
gekratzt,
Brill. TW/SI 0,02 ct.



ca. 16x27 mm,
Kettenöffnung 3 mm

AN885
139,50 €

matt/poliert/
gekratzt



ca. 7x13 mm

E522
73,00 €

matt/poliert/
gekratzt,
teilweise Gelbgold
beschichtet



ca. 16x27 mm,
Kettenöffnung 3 mm

AN886
73,00 €

matt/poliert/
gekratzt, teilweise
Gelbgold
beschichtet



ca. 7x13 mm

E523
88,00 €

matt/poliert/
gekratzt,
teilweise Roségold
beschichtet



ca. 16x27 mm,
Kettenöffnung 3 mm

AN887
73,00 €

matt/poliert/
gekratzt, teilweise
Roségold
beschichtet



ca. 7x13 mm

E524
88,00 €

matt/poliert



B: ca. 8 mm,
Gr. 48-65

R736
59,00 €

poliert



B: ca. 8 mm,
Gr. 48-65

R738
59,00 €

gekratzt/poliert



B: ca. 8 mm,
Gr. 48-65

R740
59,00 €

matt/poliert,
Gelbgold
beschichtet



B: ca. 8 mm,
Gr. 48-65

R737
85,00 €

poliert,
Gelbgold
beschichtet



B: ca. 8 mm,
Gr. 48-65

R739
85,00 €

gekratzt/poliert,
Gelbgold
beschichtet



B: ca. 8 mm,
Gr. 48-65

R741
85,00 €

matt/poliert/graviert



B: ca. 10 mm, Gr. 48-65

R500
76,00 €



matt, teilweise
Gelbgold beschichtet



Ø ca. 5 mm,
L: 42 cm,
mit Bajonett-Verschluss Ø 5 mm

K82
132,50 €

matt



Ø ca. 5 mm,
L: 42 cm,
mit Bajonett-Verschluss Ø 5 mm

K81
116,50 €

matt, Farbstein
Ø 4 mm



Ø ca. 5 mm

E200
30,50 €

matt, Farbstein
Ø 5 mm



Ø ca. 6 mm

E201
35,00 €

WH white
CH champagner
LP light pink
AQ aquamarine
LI lila
OL olive
BR brown
RE red
BL black

Farbsteinohrstecker sind
in diesen neun Farben erhältlich.

matt/poliert



ca. 2x39 mm

E514
69,00 €

matt/poliert/graviert



Ø ca. 8 mm

E502
43,50 €

matt/poliert/graviert



Ø ca. 8 mm

E503
43,50 €

matt/poliert/graviert



Ø ca. 8 mm

E504
43,50 €

matt



Ø ca. 3 mm

E183
25,00 €

matt



Ø ca. 4 mm

E184
26,00 €

matt



Ø ca. 5 mm

E185
27,00 €

matt



Ø ca. 6 mm

E186
28,00 €

geschliffen



Ø ca. 3 mm

E389
27,00 €

geschliffen



Ø ca. 4 mm

E390
28,00 €

geschliffen



Ø ca. 5 mm

E391
29,00 €

geschliffen



Ø ca. 6 mm

E392
30,00 €

matt



E409
ca. 3x3 mm 30,00 €

matt



E410
ca. 4x4 mm 31,00 €

matt



E411
ca. 5x5 mm 32,00 €

matt



E412
ca. 6x6 mm 33,00 €

matt



E429
ca. 3x3 mm 30,00 €

matt



E430
ca. 4x4 mm 31,00 €

matt



E431
ca. 5x5 mm 32,00 €

matt



E432
ca. 6x6 mm 33,00 €

matt, teilweise
Gelbgold beschichtet



E285
Ø ca. 3 mm 32,00 €

matt, teilweise
Gelbgold beschichtet



E286
Ø ca. 4 mm 33,00 €

matt, teilweise
Gelbgold beschichtet



E287
Ø ca. 5 mm 34,00 €

matt, teilweise
Gelbgold beschichtet



E288
Ø ca. 6 mm 35,00 €

geschliffen, teilweise
Gelbgold beschichtet



E393
Ø ca. 3 mm 34,00 €

geschliffen, teilweise
Gelbgold beschichtet



E394
Ø ca. 4 mm 35,00 €

geschliffen, teilweise
Gelbgold beschichtet



E395
Ø ca. 5 mm 36,00 €

geschliffen, teilweise
Gelbgold beschichtet



E396
Ø ca. 6 mm 37,00 €

matt, teilweise
Gelbgold beschichtet



E413
ca. 3x3 mm 37,00 €

matt, teilweise
Gelbgold beschichtet



E414
ca. 4x4 mm 38,00 €

matt, teilweise
Gelbgold beschichtet



E415
ca. 5x5 mm 39,00 €

matt, teilweise
Gelbgold beschichtet



E416
ca. 6x6 mm 40,00 €

matt, teilweise
Gelbgold beschichtet



E433
ca. 3x3 mm 37,00 €

matt, teilweise
Gelbgold beschichtet



E434
ca. 4x4 mm 38,00 €

matt, teilweise
Gelbgold beschichtet



E435
ca. 5x5 mm 39,00 €

matt, teilweise
Gelbgold beschichtet



E436
ca. 6x6 mm 40,00 €

matt, teilweise
Roségold beschichtet



E289
Ø ca. 3 mm 32,00 €

matt, teilweise
Roségold beschichtet

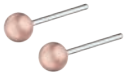

E290
Ø ca. 4 mm 33,00 €

matt, teilweise
Roségold beschichtet

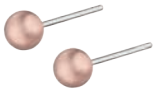

E291
Ø ca. 5 mm 34,00 €

matt, teilweise
Roségold beschichtet

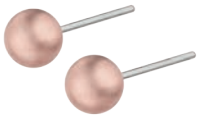

E292
Ø ca. 6 mm 35,00 €

geschliffen, teilweise
Roségold beschichtet



E397
Ø ca. 3 mm 34,00 €

geschliffen, teilweise
Roségold beschichtet



E398
Ø ca. 4 mm 35,00 €

geschliffen, teilweise
Roségold beschichtet



E399
Ø ca. 5 mm 36,00 €

geschliffen, teilweise
Roségold beschichtet



E400
Ø ca. 6 mm 37,00 €

matt, teilweise
Roségold beschichtet



E417
ca. 3x3 mm 37,00 €

matt, teilweise
Roségold beschichtet



E418
ca. 4x4 mm 38,00 €

matt, teilweise
Roségold beschichtet



E419
ca. 5x5 mm 39,00 €

matt, teilweise
Roségold beschichtet



E420
ca. 6x6 mm 40,00 €

matt, teilweise
Roségold beschichtet



E437
ca. 3x3 mm 37,00 €

matt, teilweise
Roségold beschichtet



E438
ca. 4x4 mm 38,00 €

matt, teilweise
Roségold beschichtet



E439
ca. 5x5 mm 39,00 €

matt, teilweise
Roségold beschichtet



E440
ca. 6x6 mm 40,00 €

matt, teilweise
Altbronze beschichtet



E293
Ø ca. 3 mm 32,00 €

matt, teilweise
Altbronze beschichtet

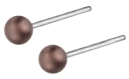

E294
Ø ca. 4 mm 33,00 €

matt, teilweise
Altbronze beschichtet

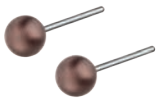

E295
Ø ca. 5 mm 34,00 €

matt, teilweise
Altbronze beschichtet



E296
Ø ca. 6 mm 35,00 €

geschliffen, teilweise
Altbronze beschichtet



E401
Ø ca. 3 mm 34,00 €

geschliffen, teilweise
Altbronze beschichtet



E402
Ø ca. 4 mm 35,00 €

geschliffen, teilweise
Altbronze beschichtet



E403
Ø ca. 5 mm 36,00 €

geschliffen, teilweise
Altbronze beschichtet



E404
Ø ca. 6 mm 37,00 €

matt, teilweise
Altbronze beschichtet



E421
ca. 3x3 mm 37,00 €

matt, teilweise
Altbronze beschichtet



E422
ca. 4x4 mm 38,00 €

matt, teilweise
Altbronze beschichtet



E423
ca. 5x5 mm 39,00 €

matt, teilweise
Altbronze beschichtet



E424
ca. 6x6 mm 40,00 €

matt, teilweise
Altbronze beschichtet



E441
ca. 3x3 mm 37,00 €

matt, teilweise
Altbronze beschichtet



E442
ca. 4x4 mm 38,00 €

matt, teilweise
Altbronze beschichtet



E443
ca. 5x5 mm 39,00 €

matt, teilweise
Altbronze beschichtet



E444
ca. 6x6 mm 40,00 €

matt, teilweise
Schwarz beschichtet



E297
Ø ca. 3 mm 32,00 €

matt, teilweise
Schwarz beschichtet



E298
Ø ca. 4 mm 33,00 €

matt, teilweise
Schwarz beschichtet



E299
Ø ca. 5 mm 34,00 €

matt, teilweise
Schwarz beschichtet



E300
Ø ca. 6 mm 35,00 €

geschliffen, teilweise
Schwarz beschichtet



E405
Ø ca. 3 mm 34,00 €

geschliffen, teilweise
Schwarz beschichtet



E406
Ø ca. 4 mm 35,00 €

geschliffen, teilweise
Schwarz beschichtet



E407
Ø ca. 5 mm 36,00 €

geschliffen, teilweise
Schwarz beschichtet



E408
Ø ca. 6 mm 37,00 €

matt, teilweise
Schwarz beschichtet



E425
ca. 3x3 mm 37,00 €

matt, teilweise
Schwarz beschichtet



E426
ca. 4x4 mm 38,00 €

matt, teilweise
Schwarz beschichtet



E427
ca. 5x5 mm 39,00 €

matt, teilweise
Schwarz beschichtet



E428
ca. 6x6 mm 40,00 €

matt, teilweise
Schwarz beschichtet



E445
ca. 3x3 mm 37,00 €

matt, teilweise
Schwarz beschichtet



E446
ca. 4x4 mm 38,00 €

matt, teilweise
Schwarz beschichtet



E447
ca. 5x5 mm 39,00 €

matt, teilweise
Schwarz beschichtet



E448
ca. 6x6 mm 40,00 €

matt



E275
Ø ca. 7 mm 49,00 €

matt



E276
Ø ca. 10 mm 56,00 €

matt, teilweise Gelbgold beschichtet



E277
Ø ca. 7 mm 59,00 €

matt, teilweise Gelbgold beschichtet



E278
Ø ca. 10 mm 70,50 €

matt, teilweise Roségold beschichtet



E279
Ø ca. 7 mm 59,00 €

matt, teilweise Roségold beschichtet



E280
Ø ca. 10 mm 70,50 €

matt, teilweise Altbronze beschichtet



E281
Ø ca. 7 mm 59,00 €

matt, teilweise Altbronze beschichtet



E282
Ø ca. 10 mm 70,50 €

matt, teilweise Schwarz beschichtet



E283
Ø ca. 7 mm 59,00 €

matt, teilweise Schwarz beschichtet



E284
Ø ca. 10 mm 70,50 €

matt, Kautschuk



E157
ca. 6x6 mm 38,00 €

matt, Kautschuk



E161
ca. 6x6 mm 38,00 €

matt



E84
ca. 4x4 mm 28,00 €

matt

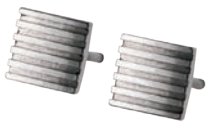

E85
ca. 6x6 mm 35,00 €

matt



E88
ca. 4x4 mm 25,00 €

matt

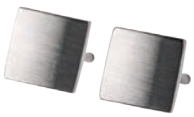

E89
ca. 6x6 mm 30,50 €

matt



E173
Ø ca. 6 mm 35,00 €

matt



E175
Ø ca. 7 mm 38,00 €

matt/poliert



E76
H: ca. 9 mm 35,00 €

matt, 585er Gelbgold



E75
H: ca. 9 mm 139,00 €

matt



E20.S
H: ca. 12 mm 29,00 €

matt



E20.S.O
H: ca. 12 mm 28,00 €

matt, teilweise Gelbgold beschichtet



E20.Bi
H: ca. 12 mm 41,00 €

matt/poliert/gekratzt,
teilweise Gelbgold
beschichtet,
Brill. TW/SI 0,02 ct.



Ø ca. 15 mm,
Kettenöffnung
ca. 2,1 mm

AN1077
199,00 €

matt/poliert/gekratzt,
teilweise Gelbgold
beschichtet,
Brill. TW/SI 0,02 ct.



Ø ca. 21 mm,
Kettenöffnung
ca. 2,1 mm

AN1078
219,00 €

matt/poliert/gekratzt,
teilweise Gelbgold
beschichtet,
2x Brill. TW/SI
0,02 ct.



Ø ca. 10,5 mm

E751
299,00 €

matt/poliert/gekratzt,
teilweise Gelbgold
beschichtet,
Brill. TW/SI 0,02 ct.



B: ca. 8 mm,
Ringkopf: Ø ca. 20 mm,
Gr. 48-65

R793
239,00 €

gekratzt/poliert,
Brill. TW/SI 0,02 ct.



Ø ca. 19 mm,
Kettenöffnung
ca. 2,1 mm

AN1085
179,00 €

gekratzt/poliert,
2x Brill. TW/SI 0,02 ct.



Ø ca. 10 mm

E759
215,00 €

gekratzt/poliert,
Brill. TW/SI 0,02 ct.



B: ca. 8 mm,
Gr. 48-65

R800
159,00 €

gekratzt/matt,
teilweise Gelbgold
beschichtet,
Brill. TW/SI 0,02 ct.



Ø ca. 19 mm,
Kettenöffnung
ca. 2,1 mm

AN1086
189,00 €

gekratzt/matt,
teilweise Gelbgold
beschichtet,
2x Brill.
TW/SI 0,02 ct.



Ø ca. 10 mm

E760
225,00 €

gekratzt/matt/poliert,
teilweise Gelbgold
beschichtet,
Brill. TW/SI 0,02 ct.



B: ca. 8 mm,
Gr. 48-65

R801
189,00 €

gekratzt/matt/poliert,
teilweise Gelbgold
beschichtet,
Brill. TW/SI 0,02 ct.



B: ca. 8 mm,
Gr. 48-65

R802
219,00 €

matt, teilweise
Gelbgold
beschichtet,
Brill. TW/SI
0,02 ct.



Ø ca. 17 mm,
Kettenöffnung
ca. 3,1 mm

AN1069
185,00 €

matt, teilweise
Gelbgold
beschichtet,
Brill. TW/SI
0,02 ct.



Ø ca. 25 mm,
Kettenöffnung
ca. 3,1 mm

AN1070
199,00 €

matt, teilweise
Gelbgold
beschichtet,
2x Brill. TW/SI
0,02 ct.



Ø ca. 7 mm

E746
279,00 €

matt/poliert,
teilweise Gelbgold
beschichtet,
Brill. TW/SI 0,02 ct.



B: ca. 2 mm,
Ringkopf Ø ca. 7 mm,
Gr. 48-65

R790
165,00 €

matt/poliert/gekratzt,
Brill. TW/SI 0,02 ct.



ca. 15x21 mm,
Kettenöffnung
ca. 2,2 mm

AN1075
185,00 €

matt/poliert/gekratzt



ca. 9x12 mm

E749
99,00 €

matt/poliert/gekratzt,
Brill. TW/SI 0,02 ct.



B: ca. 8 mm,
Gr. 48-65

R791
185,00 €

matt/poliert/gekratzt,
teilweise Gelbgold
beschichtet,
Brill. TW/SI 0,02 ct.



ca. 15x21 mm,
Kettenöffnung
ca. 2,2 mm

AN1076
209,00 €

matt/poliert/gekratzt,
teilweise Gelbgold
beschichtet



ca. 9x12 mm

E750
109,00 €

matt/poliert/gekratzt,
teilweise Gelbgold
beschichtet,
Brill. TW/SI 0,02 ct.



B: ca. 8 mm,
Gr. 48-65

R792
219,00 €

matt/gekratzt/
poliert,
Brill. TW/SI
0,035 ct.



Ø ca. 19 mm, AN1029
Kettenöffnung 2,1 mm 199,00 €

matt/gekratzt/poliert,
2x Brill. TW/SI
0,02 ct.



Ø ca. 10,5 mm E730
209,00 €

matt/gekratzt/poliert,
Brill. TW/SI
0,02 ct.



B: ca. 11 mm, R750
Gr. 48-65 185,00 €

matt/gekratzt/poliert,
Brill. TW/SI
0,02 ct.



B: ca. 7 mm, R752
Gr. 48-65 175,00 €

matt/gekratzt/
poliert, teilweise
Gelbgold
beschichtet,
Brill. TW/SI
0,035 ct.



Ø ca. 19 mm, AN1030
Kettenöffnung 2,1 mm 219,00 €

matt/gekratzt/poliert,
teilweise Gelbgold
beschichtet,
2x Brill. TW/SI
0,02 ct.



Ø ca. 10,5 mm E731
235,00 €

matt/gekratzt/poliert,
teilweise Gelbgold
bechichtet,
Brill. TW/SI
0,02 ct.



B: ca. 11 mm, R751
Gr. 48-65 219,00 €

matt/gekratzt/poliert,
teilweise Gelbgold
bechichtet,
Brill. TW/SI 0,02 ct.



B: ca. 7 mm, R753
Gr. 48-65 199,00 €

matt/poliert,
Brill. TW/SI 0,02 ct.



ca. 7x18 mm, AN1002
Kettenöffnung 2,1 mm 138,00 €

matt/poliert, 2x Brill.
TW/SI 0,02 ct.



ca. 7x11 E678
239,00 €

matt/poliert,
Brill. TW/SI 0,02 ct.



B: ca. 7 mm, R729
Gr. 48-65 179,00 €

matt/poliert,
Brill. TW/SI 0,02 ct.



Ø ca. 19 mm, AN1061
Kettenöffnung 2,9mm 169,00 €

matt/poliert,
Brill. TW/SI 0,02 ct.



Ø ca. 29 mm, AN1063
Kettenöffnung 2,9mm 185,00 €

matt/poliert,
2x Brill.
TW/SI 0,02 ct.



Ø ca. 19 mm E740
299,00 €

matt/poliert,
Gelbgold beschichtet,
Brill. TW/SI 0,02 ct.



Ø ca. 19 mm, AN1062
Kettenöffnung 2,9mm 185,00 €

matt/poliert,
Gelbgold beschichtet,
Brill. TW/SI 0,02 ct.



Ø ca. 29 mm, AN1064
Kettenöffnung 2,9mm 199,00 €

matt/poliert,
Gelbgold
beschichtet,
2x Brill.
TW/SI
0,02 ct.



Ø ca. 19 mm E741
329,00 €

matt/poliert,
2x Brill. TW/SI
0,02 ct.



ca. 6x11 mm E668
239,00 €

matt/poliert,
Brill. TW/SI
0,02 ct.



ca. 8x19 mm, AN990
Kettenöffnung 2,1 mm 135,00 €

matt/poliert,
Brill. TW/SI
0,02 ct.



B: ca. 6,5 mm, R728
Gr. 48-65 139,00 €

poliert,
Brill. TW/SI 0,02 ct.,
Spiegelankerkette Ø 1 mm



ca. 43x4 mm,
L: 42, 45, 50 cm,
mit Clic-Verschluss Ø 2 mm

K830
185,00 €

poliert, 2x Brill.
TW/SI 0,02 ct.,



ca. 5x16 mm

E614
235,00 €

matt/poliert/gekratzt,
Brill. TW/SI 0,02 ct.,
Spiegelankerkette
Ø 1 mm



Ø ca. 12 mm,
L: 42, 45, 50 cm,
mit Clic-Verschluss
Ø 2 mm

K831
189,00 €

poliert,
Brill. TW/SI 0,02 ct.,
Spiegelankerkette Ø 1 mm



L: 16, 17, 18, 19, 20, 21 cm,
mit Clic-Verschluss Ø 2 mm

A592
175,00 €

poliert,
Brill. TW/SI 0,02 ct.



B: ca. 4 mm,
Gr. 48-65

R723
129,00 €

matt/poliert/gekratzt,
2x Brill.
TW/SI 0,02 ct.,



Ø ca. 12 mm

E612
239,00 €

matt,
Brill. TW/SI
0,016 ct.



Ø ca. 6 mm,
Kettenöffnung 2,3 mm

AN282
104,00 €

matt,
Brill. TW/SI
0,035 ct.



Ø ca. 6 mm,
Kettenöffnung 2,3 mm

AN283
187,50 €

matt,
Brill. TW/SI
0,065 ct.



Ø ca. 6 mm,
Kettenöffnung 2,3 mm

AN284
299,00 €

matt, 2x Brill. TW/SI
ca. 0,016 ct.



Ø ca. 4 mm

E272
187,50 €

matt, 2x Brill. TW/SI
ca. 0,035 ct.



Ø ca. 4 mm

E273
354,00 €

poliert,
Brill. TW/SI 0,016 ct.



B: 2 mm, Gr. 48-65

R352
104,00 €

poliert,
Brill. TW/SI 0,035 ct.



B: 2 mm, Gr. 48-65

R353
187,50 €

poliert,
Brill. TW/SI 0,065 ct.



B: 2 mm, Gr. 48-65

R354
299,00 €

matt/poliert,
Brill. TW/SI 0,02 ct.



ca. 7x20 mm,
Kettenöffnung 2 mm

AN900
139,50 €

matt/poliert,
2x Brill. TW/SI
0,02 ct.



je ca. 7x20 mm

E527
278,50 €

matt/poliert,
Brill. TW/SI 0,02 ct.



B: ca. 5 mm, Gr. 48-65

R702
139,50 €

matt/poliert/
gekratzt,
Brill. TW/SI
0,02 ct.



Ø ca. 18 mm,
Kettenöffnung 2,3 mm

AN940
185,00 €

matt/poliert/gekratzt



Ø ca. 9,5 mm

E592
88,00 €

matt/poliert/gekratzt,
2x Brill. TW/SI
0,02 ct.



Ø ca. 9,5 mm

E594
278,50 €

matt/poliert/
gekratzt,
Brill. TW/SI
0,02 ct.



B: ca. 5 mm,
Ø Ringkopf ca. 13 mm,
Gr. 48-65

R714
185,00 €

matt/poliert/
gekratzt, teilweise
Gelbgold
beschichtet,
Brill. TW/SI
0,02 ct.



Ø ca. 18 mm,
Kettenöffnung 2,3 mm

AN941
199,00 €

matt/poliert/gekratzt,
teilweise Gelbgold
beschichtet



Ø ca. 9,5 mm

E593
104,00 €

matt/poliert/gekratzt,
teilweise Gelbgold
beschichtet,
2x Brill. TW/SI
0,02 ct.



Ø ca. 9,5 mm

E595
299,00 €

matt/poliert/
gekratzt, teilweise
Gelbgold
beschichtet,
Brill. TW/SI
0,02 ct.



B: ca. 5 mm,
Ø Ringkopf ca. 13 mm,
Gr. 48-65

R715
199,00 €

matt/gekratzt,
Brill. TW/SI 0,02 ct.



ca. 8x8 mm,
Kettenöffnung 2 mm

AN897
130,00 €

matt/gekratzt,
2x Brill. TW/SI
0,012 ct.



ca. 6x6x mm

E519
155,00 €

matt/gekratzt,
585er Gelbgold,
Brill. TW/SI
0,02 ct.



ca. 8x8 mm,
Kettenöffnung 2 mm

AN898
185,00 €

matt/gekratzt,
585er Gelbgold,
2x Brill. TW/SI
0,012 ct.



ca. 6x6 mm

E520
235,50 €

matt/gekratzt,
585er Roségold,
Brill. TW/SI
0,02 ct.



ca. 8x8 mm,
Kettenöffnung 2 mm

AN899
185,00 €

matt/gekratzt,
585er Roségold,
2x Brill. TW/SI
0,012 ct.



ca. 6x6 mm

E521
235,50 €

matt/poliert,
teilweise Schwarz
beschichtet,
Brill. TW/SI 0,02 ct.



Ø 10 mm,
Kettenöffnung 2,3 mm

AN843
134,00 €

matt/poliert,
teilweise Schwarz
beschichtet,
Brill. TW/SI 0,02 ct.



Ø 10 mm,
Kettenöffnung 2,8 mm

AN845
134,00 €

matt/poliert,
teilweise Schwarz
beschichtet,
2x Brill.
TW/SI 0,016 ct.



Ø 7 mm

E494
176,00 €

matt/poliert,
teilweise Schwarz
beschichtet,
2x Brill.
TW/SI 0,016 ct.



Ø 10 mm

E495
185,00 €

matt/poliert,
teilweise Schwarz
beschichtet,
Brill. TW/SI 0,02 ct.



B: 4 mm, Gr. 48-65

R522
169,00 €

matt/poliert,
585er Gelbgold,
Brill. TW/SI 0,02 ct.



Ø 10 mm,
Kettenöffnung 2,3 mm

AN846
176,00 €

matt/poliert,
585er Gelbgold,
Brill. TW/SI 0,02 ct.



Ø 10 mm,
Kettenöffnung 2,8 mm

AN850
196,50 €

matt/poliert,
585er Gelbgold,
2x Brill.
TW/SI 0,016 ct.



Ø 7 mm

E496
244,50 €

matt/poliert,
585er Gelbgold
Brill. TW/SI 0,02 ct.



B: 4 mm, Gr. 48-65

R523
209,50 €

matt/poliert,
Brill. TW/SI 0,035 ct.



ca. 3x25 mm,
Kettenöffnung 2 mm

AN565
182,00 €

poliert,
Brill. TW/SI 0,035 ct.



ca. 3x25 mm,
Kettenöffnung 2 mm

AN566
182,00 €

matt/poliert,
Brill. TW/SI
0,065 ct.



ca. 5x25 mm,
Kettenöffnung 3 mm

AN567
299,00 €

poliert,
Brill. TW/SI
0,065 ct.



ca. 5x25 mm,
Kettenöffnung 3 mm

AN568
299,00 €

matt/poliert, Brill. TW/SI 0,016 ct.,
Spiegelankerkette
Ø 1 mm



ca. 3x11 mm, L: 42, 45, 50 cm,
mit Bajonett-Verschluss Ø 1,8 mm

K740
134,00 €

poliert, Brill. TW/SI 0,016 ct.,
Spiegelankerkette
Ø 1 mm



ca. 3x11 mm, L: 42, 45, 50 cm,
mit Bajonett-Verschluss Ø 1,8 mm

K741
134,00 €

matt/poliert, 2x
Brill. TW/SI 0,016 ct.



ca. 3x11 mm

E486
178,50 €

poliert, 2x
Brill. TW/SI 0,016 ct.



ca. 3x11 mm

E487
178,50 €

matt/poliert, 2x
Brill. TW/SI 0,016 ct.



ca. 5x12 mm

E488
185,00 €

poliert, 2x
Brill. TW/SI 0,016 ct.



ca. 5x12 mm

E489
185,00 €

matt/poliert, 2x
Brill. TW/SI 0,02 ct.



B: ca. 3 mm,
Ø ca. 13,5 mm

E490
285,00 €

poliert, 2x
Brill. TW/SI 0,02 ct.



B: ca. 3 mm,
Ø ca. 13,5 mm

E491
285,00 €

matt/poliert, 2x
Brill. TW/SI 0,02 ct.



B: ca. 5 mm,
Ø ca. 13,5 mm

E492
294,00 €

poliert, 2x
Brill. TW/SI 0,02 ct.



B: ca. 5 mm,
Ø ca. 13,5 mm

E493
294,00 €

matt/poliert,
Brill. TW/SI
0,065 ct.



ca. 4x23 mm,
Kettenöffnung 2,8 mm

AN909
299,00 €

matt/poliert, Brill. TW/SI 0,02 ct.,
Spiegelankerkette Ø 1 mm



ca. 3x11 mm, L: 42, 45, 50 cm,
mit Clic-Verschluss Ø 2 mm

K820
185,00 €

matt/poliert, 2x
Brill. TW/SI 0,02 ct.



ca. 3x11 mm

E568
235,50 €

matt/poliert,
Brill. TW/SI 0,065 ct.



B: ca. 2,5 mm,
Gr. 48-65

R704
299,00 €

matt/poliert,
Brill. TW/SI 0,10 ct.



B: ca. 3 mm,
Gr. 48-65

R705
465,50 €

matt/poliert,
Brill. TW/SI 0,15 ct.



B: ca. 3,5 mm,
Gr. 48-65

R706
673,50 €

matt/poliert,
Brill. TW/SI 0,25 ct.



B: ca. 4 mm,
Gr. 48-65

R707
1.240,50 €

matt/poliert,
Brill. TW/SI
0,02 ct.



Ø ca. 12 mm,
Kettenöffnung 2,7 mm

AN860
139,50 €

matt/poliert,
Brill. TW/SI
0,035 ct.



Ø ca. 15 mm,
Kettenöffnung 2,9 mm

AN861
182,00 €

matt/poliert,
Brill. TW/SI 0,02 ct.,
Spiegelankerkette Ø 1 mm



ca. 8x28 mm,
L: 42, 45, 50 cm,
mit Clic-Verschluss Ø 2 mm

K803
196,50 €

matt/poliert,
2x Brill. TW/SI
0,02 ct.



Ø ca. 6 mm

E538
235,50 €

matt/poliert,
2x Brill. TW/SI
0,02 ct.



Ø ca. 7 mm

E534
235,50 €

matt, 2x Brill. TW/SI
0,02 ct.



Ø ca. 4 mm

E535
235,50 €

matt, 2x Brill. TW/SI
0,035 ct.



Ø ca. 5 mm

E536
294,00 €

matt, 2x Brill. TW/SI
0,065 ct.



Ø ca. 6 mm

E537
525,50 €

matt, 2x Brill. TW/SI
ca. 0,016 ct.



ca. 4x4 mm

E139
132,50 €

matt, 2x Brill. TW/SI
ca. 0,016 ct.



ca. 6x6 mm

E140
134,00 €

matt, Kautschuk,
2x Brill. TW/SI
ca. 0,016 ct.



ca. 6x6 mm

E158
150,00 €

matt, Kautschuk,
2x Brill. TW/SI
ca. 0,016 ct.



ca. 6x6 mm

E162
150,00 €



matt/poliert,
Brill. TW/SI 0,02 ct.



R504
B: ca. 3 mm, Gr. 48-65 139,50 €

poliert,
Brill. TW/SI 0,02 ct.



R505
B: ca. 3 mm, Gr. 48-65 139,50 €

matt/poliert,
Brill. TW/SI 0,035 ct.



R506
B: ca. 3 mm, Gr. 48-65 182,00 €

poliert,
Brill. TW/SI 0,035 ct.



R507
B: ca. 3 mm, Gr. 48-65 182,00 €

matt/poliert,
Brill. TW/SI 0,065 ct.



R508
B: ca. 3 mm, Gr. 48-65 294,00 €

poliert,
Brill. TW/SI 0,065 ct.



R509
B: ca. 3 mm, Gr. 48-65 294,00 €

matt/poliert,
Brill. TW/SI 0,02 ct.



R510
B: ca. 5 mm, Gr. 48-65 146,00 €

poliert,
Brill. TW/SI 0,02 ct.



R511
B: ca. 5 mm, Gr. 48-65 146,00 €

matt/poliert,
Brill. TW/SI 0,035 ct.



R512
B: ca. 5 mm, Gr. 48-65 185,00 €

poliert,
Brill. TW/SI 0,035 ct.



R513
B: ca. 5 mm, Gr. 48-65 185,00 €

matt/poliert,
Brill. TW/SI 0,065 ct.



R514
B: ca. 5 mm, Gr. 48-65 299,00 €

poliert,
Brill. TW/SI 0,065 ct.



R515
B: ca. 5 mm, Gr. 48-65 299,00 €

matt/poliert,
Brill. TW/SI 0,10 ct.



R516
B: ca. 5 mm, Gr. 48-65 465,50 €

poliert,
Brill. TW/SI 0,10 ct.



R517
B: ca. 5 mm, Gr. 48-65 465,50 €

matt/poliert,
Brill. TW/SI 0,15 ct.



R518
B: ca. 5 mm, Gr. 48-65 673,50 €

poliert,
Brill. TW/SI 0,15 ct.



R519
B: ca. 5 mm, Gr. 48-65 673,50 €

matt/poliert,
Brill. TW/SI 0,25 ct.



R520
B: ca. 5 mm, Gr. 48-65 1.240,50 €

poliert,
Brill. TW/SI 0,25 ct.



R521
B: ca. 5 mm, Gr. 48-65 1.240,50 €

matt/poliert,
6x Brill. TW/SI,
insg. 0,07 ct.



B: ca. 6 mm,
Gr. 48-71 R678
408,50 €

matt/poliert,
7x Brill. TW/SI,
insg. 0,10 ct.



B: ca. 8 mm,
Gr. 48-71 R679
532,00 €

matt/poliert,
Brill. TW/SI 0,02 ct.



B: ca. 5 mm,
Gr. 48-65 R720
149,00 €

matt/gekratzt/poliert,
SW-Perle
Ø ca. 4 mm



Ø ca. 15 mm,
Kettenöffnung 2,9 mm

AN1057
95,00 €

matt/gekratzt/poliert,
SW-Perle
Ø ca. 4 mm



Ø ca. 22 mm,
Kettenöffnung 2,9 mm

AN1059
99,00 €

matt/gekratzt/poliert,
SW-Perlen
Ø ca. 4 mm



Ø ca. 11 mm

E732
143,00 €

matt/gekratzt/poliert,
SW-Perlen
Ø ca. 4 mm



Ø ca. 15 mm

E734
169,00 €

matt/gekratzt/poliert,
SW-Perle
Ø ca. 4 mm



B: ca. 6 mm,
Ringkopf: Ø ca. 15 mm,
Gr. 48-65

R780
139,00 €

matt/gekratzt/poliert,
teilweise Gelbgold
beschichtet,
SW-Perle
Ø ca. 4 mm



Ø ca. 15 mm,
Kettenöffnung 2,9 mm

AN1058
109,00 €

matt/gekratzt/poliert,
teilweise Gelbgold
beschichtet,
SW-Perle
Ø ca. 4 mm



Ø ca. 22 mm,
Kettenöffnung 2,9 mm

AN1060
119,00 €

matt/gekratzt/poliert,
teilweise Gelbgold
beschichtet,
SW-Perlen
Ø ca. 4 mm



Ø ca. 11 mm

E733
172,00 €

matt/gekratzt/poliert,
teilweise Gelbgold
beschichtet,
SW-Perlen
Ø ca. 4 mm



Ø ca. 15 mm

E735
199,00 €

matt/gekratzt/poliert,
teilweise Gelbgold
beschichtet,
SW-Perle
Ø ca. 4 mm



B: ca. 6 mm,
Ringkopf: Ø ca. 15 mm,
Gr. 48-65

R781
159,00 €

matt/poliert,
SW-Perle
Ø ca. 5 mm



Ø ca. 13,5 mm,
Kettenöffnung 2,2 mm

AN1021
69,00 €

matt/poliert,
SW-Perle
Ø ca. 6 mm



Ø ca. 20 mm,
Kettenöffnung 3,7 mm

AN1023
79,00 €

matt/poliert, SW-Perlen
Ø ca. 5 mm



Ø ca. 13,5 mm

E726
99,00 €

matt/poliert,
SW-Perle
Ø ca. 6 mm



B: ca. 5 mm,
Gr. 48-65

R748
99,00 €

matt/poliert,
Gelbgold
beschichtet,
SW-Perle
Ø ca. 5 mm



Ø ca. 13,5 mm,
Kettenöffnung 2,2 mm

AN1022
85,00 €

matt/poliert,
Gelbgold
beschichtet,
SW-Perle
Ø ca. 6 mm



Ø ca. 20 mm,
Kettenöffnung 3,7 mm

AN1024
99,00 €

matt/poliert, Gelbgold
beschichtet, SW-Perlen
Ø ca. 5 mm



Ø ca. 13,5 mm

E727
129,00 €

matt/poliert,
Gelbgold
beschichtet,
SW-Perle
Ø ca. 6 mm



B: ca. 5 mm,
Gr. 48-65

R749
129,00 €

poliert,
SW-Perle
Ø ca. 6 mm



ca. 7x28 mm,
Kettenöffnung 2,3 mm

AN991
79,00 €

poliert,
SW-Perlen
Ø ca. 6 mm



ca. 7x45 mm

E669
139,00 €

poliert, SW-Perle Ø ca. 4 mm,
Spiegelankerkette Ø 1,5 mm



L: ca. 16, 17, 18, 19, 20, 21 cm,
mit Clic-Verschluss Ø 2 mm

A593
95,00 €

matt/poliert/
gekratzt,
SW-Perle
Ø ca. 5 mm



Ø ca. 17 mm,
Kettenöffnung 2,1 mm

AN950
69,00 €

matt/poliert/
gekratzt,
SW-Perle
Ø ca. 7 mm



Ø ca. 26 mm,
Kettenöffnung 3,5 mm

AN952
85,00 €

matt/poliert/
gekratzt,
SW-Perle
Ø ca. 7 mm



Ø ca. 26 mm,
Kettenöffnung 3,5 mm

AN954
129,00 €

matt/poliert/
gekratzt,
SW-Perlen
Ø ca. 4 mm



Ø ca. 12 mm

E619
89,00 €

matt/poliert/
gekratzt,
SW-Perlen
Ø ca. 5 mm



Ø ca. 17 mm

E621
135,00 €

matt/poliert/
gekratzt,
Gelbgold
beschichtet,
SW-Perle
Ø ca. 5 mm



Ø ca. 17 mm,
Kettenöffnung 2,1 mm

AN951
85,00 €

matt/poliert/
gekratzt,
Gelbgold
beschichtet,
SW-Perle
Ø ca. 7 mm



Ø ca. 26 mm,
Kettenöffnung 3,5 mm

AN953
99,00 €

matt/poliert/
gekratzt,
Gelbgold
beschichtet,
SW-Perle
Ø ca. 7 mm



Ø ca. 26 mm,
Kettenöffnung 3,5 mm

AN955
165,00 €

matt/poliert/
gekratzt,
Gelbgold
beschichtet,
SW-Perlen
Ø ca. 4 mm



Ø ca. 12 mm

E620
109,00 €

matt/poliert/
gekratzt,
Gelbgold
beschichtet,
SW-Perlen
Ø ca. 5 mm



Ø ca. 17 mm

E622
159,00 €

matt, SW-Perlen
Ø 4/5/7 mm,
Drahtseil Ø 0,63 mm



ca. 50x2 mm,
L: 42, 45, 50 cm,
mit Clic-Verschluss Ø 2 mm

K823
189,00 €

matt,
SW-Perlen
Ø 4/5/6 mm



ca. 2x28 mm

E596
189,00 €

matt/poliert,
SW-Perlen
Ø 4/5/7 mm



B: ca. 2 mm,
Gr. 48-65

R716
159,00 €

geschliffen/
poliert, SW-
Button-Perle
Ø ca. 8 mm



H: ca. 17 mm,
Kettenöffnung 3,8 mm

AN420
56,00 €

geschliffen/
poliert, SW-
Button-Perle
Ø ca. 10 mm

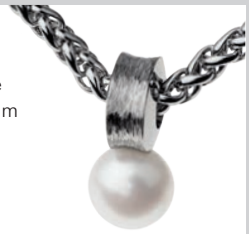

H: ca. 20 mm,
Kettenöffnung 4,7 mm

AN423
78,50 €

geschliffen/poliert,
2x SW-Perle
Ø ca. 6 mm



ca. 4x15 mm

E311
70,50 €

geschliffen/poliert,
SW-Button-Perle
Ø ca. 6-6,5 mm



B: 5 mm, Gr. 48-62

R371.5
66,00 €

geschliffen/poliert,
SW-Button-Perle
Ø ca. 6-6,5 mm



B: 7 mm, Gr. 48-62

R371.7
69,00 €

geschliffen/
poliert,
Gelbgold
beschichtet,
SW-Button-Perle
Ø ca. 8 mm



H: ca. 17 mm,
Kettenöffnung 3,8 mm

AN421
69,00 €

geschliffen/
poliert,
Gelbgold
beschichtet,
SW-Button-Perle
Ø ca. 10 mm

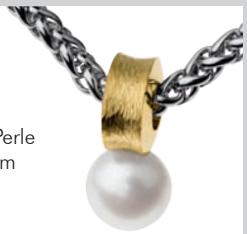

H: ca. 20 mm,
Kettenöffnung 4,7 mm

AN424
97,50 €

geschliffen/poliert,
Gelbgold
beschichtet,
2x SW-Perle
Ø ca. 6 mm



ca. 4x15 mm

E312
95,00 €

geschliffen/poliert,
Gelbgold beschichtet,
SW-Button-Perle
Ø ca. 6-6,5 mm



B: 5 mm, Gr. 48-62

R372.5
85,50 €

geschliffen/poliert,
Gelbgold beschichtet,
SW-Button-Perle
Ø ca. 6-6,5 mm



B: 7 mm, Gr. 48-62

R372.7
92,00 €

geschliffen/
poliert,
Roségold
beschichtet,
SW-Button-Perle
Ø ca. 8 mm



H: ca. 17 mm,
Kettenöffnung 3,8 mm

AN422
69,00 €

geschliffen/
poliert,
Roségold
beschichtet,
SW-Button-Perle
Ø ca. 10 mm

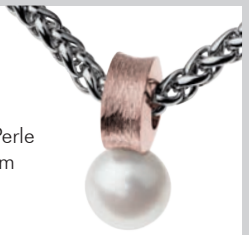

H: ca. 20 mm,
Kettenöffnung 4,7 mm

AN425
97,50 €

geschliffen/poliert,
Roségold
beschichtet,
2x SW-Perle
Ø ca. 6 mm



ca. 4x15 mm

E313
95,00 €

geschliffen/poliert,
Roségold beschichtet,
SW-Button-Perle
Ø ca. 6-6,5 mm



B: 5 mm, Gr. 48-62

R373.5
85,50 €

geschliffen/poliert,
Roségold beschichtet,
SW-Button-Perle
Ø ca. 6-6,5 mm



B: 7 mm, Gr. 48-62

R373.7
92,00 €

matt/poliert/gekratzt,
SW-Perle
Ø ca. 7 mm



B: ca. 10 mm, Gr. 48-65

R546
92,00 €

matt/poliert,
SW-Perle
Ø ca. 6 mm



B: 5 mm, Gr. 48-62

R123
78,50 €

matt/poliert,
SW-Perle
Ø ca. 7 mm



B: 10 mm, Gr. 48-62

R124
85,50 €

matt/
poliert,
SW-Perle
Ø ca. 8 mm



ca. 17x29 mm, Kettenöffnung 6 mm — AN134 — 134,00 €

matt/poliert,
2x SW-
Button-Perle
Ø ca. 4 mm



B: ca. 6 mm, Ø ca. 13 mm — E208 — 134,00 €

matt/poliert,
SW-Perle Ø ca. 8 mm



B: ca. 13 mm, klein, mittel, groß — A48 — 146,00 €

matt/poliert,
SW-Button-Perle
Ø ca. 6 mm



B: 8 mm, Gr. 48-62 — R147 — 97,50 €

matt,
teilweise
Gelbgold
beschichtet,
SW-Perle
Ø ca. 8 mm



ca. 17x29 mm, Kettenöffnung 6 mm — AN135 — 148,50 €

matt, teilweise
Gelbgold
beschichtet,
2x SW-
Button-Perle
Ø ca. 4 mm



B: ca. 6 mm, Ø ca. 13 mm — E209 — 155,00 €

matt, teilweise Gelb-
gold beschichtet,
SW-Button-Perle
Ø ca. 6 mm



B: 8 mm, Gr. 48-62 — R148 — 123,00 €

matt, teilweise Gelbgold beschichtet,
SW-Perle Ø ca. 8 mm



B: ca. 13 mm, klein, mittel, groß — A49 — 185,00 €

matt/
poliert,
SW-Perle
Ø ca. 7 mm

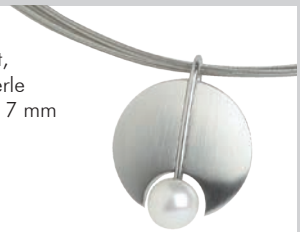

Ø ca. 19 mm, Kettenöffnung 4 mm — AN218 — 88,00 €

matt/poliert,
2x SW-Perle
Ø ca. 4 mm



Ø ca. 8 mm — E250 — 78,50 €

matt, SW-Perle Ø ca. 7 mm,
Drahtseil Ø 0,63 mm



Anhänger-Länge ca. 30 mm,
L: 42 cm,
mit Bajonett-Verschluss — K77 — 82,50 €

matt, SW-Perle Ø ca. 7 mm,
Brill. TW/SI 0,016 ct.,
Drahtseil Ø 0,63 mm



Anhänger-Länge ca. 30 mm,
L: 42 cm,
mit Bajonett-Verschluss — K84 — 157,50 €

matt, 2x SW-Perle
Ø ca. 6 mm



L: ca. 21 mm — E148 — 73,00 €

matt, 2x SW-Perle
Ø ca. 6 mm



L: ca. 32 mm — E147 — 76,00 €

matt, SW-Perle
Ø ca. 7 mm



B: 2 mm, Gr. 48-62 — R95 — 85,50 €

matt, SW-Perle
Ø ca. 7 mm,
Brill. TW/SI
0,016 ct.



B: 2 mm, Gr. 48-62 — R122 — 160,00 €

matt, Gelbgold beschichtet,
SW-Perle Ø ca. 7 mm,
Drahtseil Ø 0,63 mm



Anhänger-Länge ca. 30 mm,
L: 42 cm,
mit Bajonett-Verschluss — K79 — 126,00 €

matt, Gelbgold
beschichtet,
2x SW-Perle
Ø ca. 6 mm



H: ca. 21 mm — E150 — 88,00 €

matt, Gelbgold
beschichtet,
2x SW-Perle
Ø ca. 6 mm



H: ca. 32 mm — E149 — 92,00 €

matt, teilweise
Gelbgold beschichtet,
SW-Perlen Ø ca. 4 mm



Ø ca. 3,5 mm,
L. 42 cm,
mit Bajonett-Verschluss Ø 3,5 mm

K72
143,00 €

matt, SW-Perlen
Ø ca. 4 mm



Ø ca. 3,5 mm,
L. 42 cm,
mit Bajonett-Verschluss Ø 3,5 mm

K71
135,00 €

matt, SW-Perlen
Ø ca. 4 mm,
Brill. TW/SI ca. 0,016 ct.



Anhänger Ø ca. 10 mm,
L: 42 cm
mit Bajonett-Verschluss Ø 3,5 mm

K73
209,50 €

matt, SW-Perlen
Ø ca. 4 mm,
Brill. TW/SI ca. 0,016 ct.



Anhänger ca. 10x10 mm,
L: 42 cm
mit Bajonett-Verschluss Ø 3,5 mm

K74
209,50 €

matt/poliert,
2x SW-Button-Perle Ø ca. 6 mm



Ø ca. 10 mm

E222
69,00 €

matt, teilweise
Gelbgold beschichtet,
2x SW-Button-Perle Ø ca. 6 mm



Ø ca. 10 mm

E223
82,50 €

matt/poliert,
2x SW-Perle
Ø ca. 5 mm



H: ca. 13 mm

E187
69,00 €

2x SW-Perle
Ø ca. 3 mm



E143
39,00 €

2x SW-Perle
Ø ca. 4 mm



E144
45,00 €

2x SW-Perle
Ø ca. 5 mm



E145
55,00 €

2x SW-Perle
Ø ca. 6 mm



E146
79,00 €

2x SW-Perle
Ø ca. 7 mm



E247
99,00 €

2x SW-Perle
Ø ca. 8 mm



E248
159,00 €

2x SW-Button-Perle
Ø ca. 7 mm



E257
39,00 €

2x SW-Button-Perle
Ø ca. 8 mm



E258
55,00 €

2x SW-Button-Perle
Ø ca. 9 mm



E259
75,00 €

2x SW-Button-Perle
Ø ca. 10 mm



E260
95,00 €

matt, facettierter Hämatit,
Ø ca. 3,5 mm



L: 42, 45, 50 cm,
mit Clic-Verschluss Ø 4,5 mm

K858
249,00 €

matt, facettierter Hämatit,
Ø ca. 3,5 mm



L: ca. 16, 17, 18, 19, 20, 21 cm,
mit Clic-Verschluss Ø 4,5 mm

A685
189,00 €

matt, facettierter Hämatit
Ø ca. 2,5 mm



L: 42, 45, 50 cm,
mit Clic-Verschluss Ø 2 mm

K850
99,00 €

matt/poliert,
facettierter
Hämatit,
Spiegelankerkette
Ø 1,5 mm



L: variabel verstellbar
(max. 78 cm),
Hämatit: L. ca. 3,5 cm
Schiebeverschluss

K846
69,00 €

matt/poliert,
facettierter
Hämatit



Ø ca. 25 mm,
Kettenöffnung
ca. 4,5 mm

AN1083
99,00 €

matt/poliert,
facettierter Hämatit,
Spiegelankerkette Ø 1,5 mm



Ø ca. 12/19 mm,
L: ca. 42, 45, 50 cm,
mit Clic-Verschluss Ø 2 mm

K840
125,00 €

matt/poliert,
facettierter
Hämatit,
Spiegelankerkette
Ø 1,5 mm



L: ca. 7,4 cm
(Hämatit ca. 3 cm),
Kettenöffnung
ca. 3,8 mm

AN1013
59,00 €

matt/poliert,
facettierter
Hämatit



Ø ca. 19 mm,
Kettenöffnung 2,9 mm

AN1005
69,00 €

matt/poliert,
facettierter
Hämatit



Ø ca. 30 mm,
Kettenöffnung 2,9 mm

AN1007
75,00 €

matt/poliert,
facettierter
Hämatit,
Spiegelankerkette
Ø 1,5 mm



L: ca. 7,8 cm
(Hämatit ca. 3 cm),
Ohrsteckerkopf:
Ø ca. 6 mm

E701
89,00 €

matt/poliert,
facettierter
Hämatit



Ø ca. 14 mm

E681
89,00 €

matt, facettierter
Hämatit



L: ca. 16, 17, 18, 19, 20, 21 cm,
mit Clic-Verschluss Ø 2 mm

A629
75,00 €

matt/poliert,
facettierter
Hämatit



Ø ca. 12/19 mm,
L: ca. 34 mm

E683
129,00 €

matt/poliert,
facettierter Hämatit,
Spiegelankerkette Ø 1,5 mm



L: ca. 16, 17, 18, 19, 20, 21 cm,
mit Clic-Verschluss Ø 2 mm

A635
95,00 €

matt/poliert,
facettierter
Hämatit



Ø ca. 30 mm

E685
119,00 €

matt, teilweise Gelbgold beschichtet,
facettierter Hämatit,
Ø ca. 3,5 mm



L: 42, 45, 50 cm,
mit Clic-Verschluss Ø 4,5 mm

K859
275,00 €

matt, teilweise Gelbgold beschichtet,
facettierter Hämatit,
Ø ca. 3,5 mm



L: ca. 16, 17, 18, 19, 20, 21 cm,
mit Clic-Verschluss Ø 4,5 mm

A686
215,00 €

matt/poliert,
Gelbgold
beschichtet,
facettierter
Hämatit



Ø ca. 14 mm

E682
105,00 €

matt/poliert, teilweise
Gelbgold beschichtet,
facettierter Hämatit,
Spiegelankerkette Ø 1,5 mm



Ø ca. 12/19 mm,
L: ca. 42, 45, 50 cm,
mit Clic-Verschluss Ø 2 mm

K841
145,00 €

matt/poliert,
teilweise Gelbgold
beschichtet,
facettierter
Hämatit



Ø ca. 25 mm,
Kettenöffnung
ca. 4,5 mm

AN1084
125,00 €

matt/poliert,
Gelbgold
beschichtet,
facettierter
Hämatit



Ø ca. 12/19 mm,
L: ca. 34 mm

E684
159,00 €

matt/poliert,
Gelbgold beschichtet,
facettierter Hämatit,
Spiegelankerkette Ø 1,5 mm



Ø ca. 12/19 mm,
L: ca. 42, 45, 50 cm,
mit Clic-Verschluss Ø 2 mm

K842
159,00 €

matt/poliert,
Gelbgold
beschichtet,
facettierter
Hämatit,
Spiegelankerkette
Ø 1,5 mm



L: variabel verstellbar
(max. 78 cm),
Hämatit: L. ca. 3,5 cm
Schiebeverschluss

K847
109,00 €

matt/poliert,
Gelbgold
beschichtet,
facettierter
Hämatit



Ø ca. 30 mm

E686
149,00 €

matt, teilweise
Gelbgold
beschichtet,
facettierter Hämatit
Ø ca. 2,5 mm

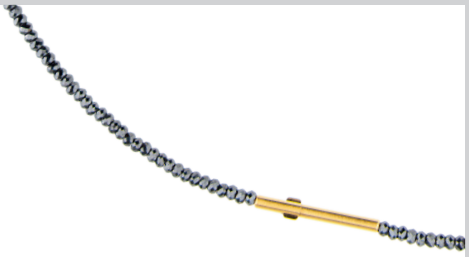

L: 42, 45, 50 cm,
mit Clic-Verschluss Ø 2 mm

K851
109,00 €

matt/poliert,
Gelbgold
beschichtet,
facettierter
Hämatit



Ø ca. 19 mm,
Kettenöffnung 2,9 mm

AN1006
89,00 €

matt, teilweise Gelbgold beschichtet,
facettierter Hämatit



L: ca. 16, 17, 18, 19, 20, 21 cm,
mit Clic-Verschluss Ø 2 mm

A630
85,00 €

matt/poliert,
Gelbgold
beschichtet,
facettierter
Hämatit,
Spiegelankerkette
Ø 1,5 mm

L: ca. 7,4 cm
(Hämatit ca. 3 cm),
Kettenöffnung
ca. 3,8 mm



AN1014
69,00 €

matt/poliert,
Gelbgold
beschichtet,
facettierter
Hämatit



Ø ca. 30 mm,
Kettenöffnung 2,9 mm

AN1008
99,00 €

matt/poliert, Gelbgold beschichtet,
facettierter Hämatit,
Spiegelankerkette Ø 1,5 mm



L: ca. 16, 17, 18, 19, 20, 21 cm,
mit Clic-Verschluss Ø 2 mm

A636
115,00 €

matt/poliert,
Gelbgold
beschichtet,
facettierter
Hämatit,
Spiegelankerkette
Ø 1,5 mm

L: ca. 7,8 cm
(Hämatit ca. 3 cm),
Ohrsteckerkopf:
Ø ca. 6 mm



E702
109,00 €

matt/poliert,
facettierter Granat,
Spiegelankerkette Ø 1,5 mm



Ø ca. 12/19 mm,
L: ca. 42, 45, 50 cm,
mit Clic-Verschluss Ø 2 mm

K843
125,00 €

matt/poliert,
facettierter
Granat



Ø ca. 19 mm,
Kettenöffnung 2,9 mm

AN1009
69,00 €

matt/poliert,
facettierter
Granat



Ø ca. 30 mm,
Kettenöffnung 2,9 mm

AN1011
75,00 €

matt/poliert,
facettierter
Granat



Ø ca. 14 mm

E695
89,00 €

matt/poliert,
facettierter
Granat,
Spiegelankerkette
Ø 1,5 mm



L: variabel verstellbar
(max. 78 cm),
Granat: L. ca. 3,5 cm
Schiebeverschluss

K848
69,00 €

matt, facettierter Granat
Ø ca. 2,5 mm



L: 42, 45, 50 cm,
mit Clic-Verschluss Ø 2 mm

K852
99,00 €

matt/poliert,
facettierter
Granat



Ø ca. 12/19 mm,
L: ca. 34 mm

E697
129,00 €

matt, facettierter
Granat



L: ca. 16, 17, 18, 19, 20, 21 cm,
mit Clic-Verschluss Ø 2 mm

A631
75,00 €

matt/poliert,
facettierter
Granat



Ø ca. 30 mm

E699
119,00 €

matt/poliert,
facettierter
Granat,
Spiegelankerkette
Ø 1,5 mm



L: ca. 7,4 cm
(Granat ca. 3 cm),
Kettenöffnung
ca. 3,8 mm

AN1015
59,00 €

matt/poliert,
facettierter Granat,
Spiegelankerkette Ø 1,5 mm



L: ca. 16, 17, 18, 19, 20, 21 cm,
mit Clic-Verschluss Ø 2 mm

A637
95,00 €

matt/poliert,
facettierter
Granat,
Spiegelankerkette
Ø 1,5 mm



L: ca. 7,8 cm
(Granat ca. 3 cm),
Ohrsteckerkopf:
Ø ca. 6 mm

E703
89,00 €



matt/poliert, teilweise Gelbgold beschichtet, facettierter Granat, Spiegelankerkette Ø 1,5 mm



Ø ca. 12/19 mm,
L: ca. 42, 45, 50 cm,
mit Clic-Verschluss Ø 2 mm

K844
145,00 €

matt/poliert, Gelbgold beschichtet, facettierter Granat, Spiegelankerkette Ø 1,5 mm



Ø ca. 12/19 mm,
L: ca. 42, 45, 50 cm,
mit Clic-Verschluss Ø 2 mm

K845
159,00 €

matt, teilweise Gelbgold beschichtet, facettierter Granat

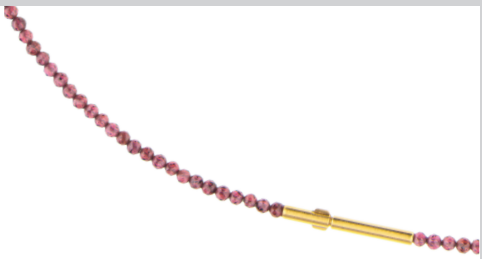

Ø ca. 2,5 mm,
L: 42, 45, 50 cm,
mit Clic-Verschluss Ø 2 mm

K853
109,00 €

matt, teilweise Gelbgold beschichtet, facettierter Granat



L: ca. 16, 17, 18, 19, 20, 21 cm,
mit Clic-Verschluss Ø 2 mm

A632
85,00 €

matt/poliert, Gelbgold beschichtet, facettierter Granat, Spiegelankerkette Ø 1,5 mm



L: ca. 16, 17, 18, 19, 20, 21 cm,
mit Clic-Verschluss Ø 2 mm

A638
115,00 €

matt/poliert, Gelbgold beschichtet, facettierter Granat, Spiegelankerkette Ø 1,5 mm



L: variabel verstellbar (max. 78 cm),
Granat: L. ca. 3,5 cm
Schiebeverschluss

K849
109,00 €

matt/poliert, Gelbgold beschichtet, facettierter Granat, Spiegelankerkette Ø 1,5 mm



L: ca. 7,4 cm (Granat ca. 3 cm),
Kettenöffnung ca. 3,8 mm

AN1016
69,00 €

matt/poliert, Gelbgold beschichtet, facettierter Granat, Spiegelankerkette Ø 1,5 mm



L: ca. 7,8 cm (Granat ca. 3 cm),
Ohrsteckerkopf:
Ø ca. 6 mm

E704
109,00 €

matt/poliert, Gelbgold beschichtet, facettierter Granat



Ø ca. 14 mm

E696
105,00 €

matt/poliert, Gelbgold beschichtet, facettierter Granat



Ø ca. 12/19 mm,
L: ca. 34 mm

E698
159,00 €

matt/poliert, Gelbgold beschichtet, facettierter Granat



Ø ca. 30 mm

E700
149,00 €

matt/poliert, Gelbgold beschichtet, facettierter Granat



Ø ca. 19 mm,
Kettenöffnung 2,9 mm

AN1010
89,00 €

matt/poliert, Gelbgold beschichtet, facettierter Granat



Ø ca. 30 mm,
Kettenöffnung 2,9 mm

AN1012
99,00 €

matt/
gekratzt/
poliert



ca. 14x17 mm,
Kettenöffnung 2,1 mm

AN934
78,50 €

matt/gekratzt/
poliert, Brill. TW/SI
0,02 ct.



ca. 14x17 mm,
Kettenöffnung 2,1 mm

AN937
176,00 €

matt/poliert/
gekratzt



ca. 19x22 mm,
Kettenöffnung 2,3 mm

AN878
76,00 €

matt/poliert/
gekratzt



ca. 44x54 mm,
Kettenöffnung 2,3 mm

AN881
104,00 €

matt/poliert/gekratzt,
Spiegelankerkette Ø 1 mm



ca. 10x12 mm,
L: 42, 45, 50 cm,
mit Clic-Verschluss Ø 2 mm

K812
104,00 €

matt/poliert/gekratzt,
Brill. TW/SI 0,02 ct.,
Spiegelankerkette Ø 1 mm



ca. 10x12 mm,
L: 42, 45, 50 cm,
mit Clic-Verschluss Ø 2 mm

K815
196,50 €

matt/poliert/gekratzt



ca. 10x12 mm

E555
95,00 €

matt/poliert/
gekratzt



ca. 19x22 mm

E558
146,00 €

matt/gekratzt/
poliert



ca. 10x12 mm,
L: ca. 120 mm

E589
111,00 €

matt/gekratzt/poliert,
Spiegelankerkette Ø 1,5 mm



L: ca. 16, 17, 18, 19, 20, 21 cm,
mit Clic-Verschluss Ø 2 mm

A586
104,00 €

matt/gekratzt/
poliert, teilweise
Gelbgold beschichtet



ca. 14x17 mm,
Kettenöffnung 2,1 mm

AN935
115,00 €

matt/gekratzt/
poliert, teilweise
Gelbgold beschichtet,
Brill. TW/SI 0,02 ct.



ca. 14x17 mm,
Kettenöffnung 2,1 mm

AN938
199,00 €

matt/poliert/
gekratzt,
teilweise
Gelbgold
beschichtet



ca. 19x22 mm,
Kettenöffnung 2,3 mm

AN879
95,00 €

matt/poliert/
gekratzt,
teilweise
Gelbgold
beschichtet



ca. 44x54 mm,
Kettenöffnung 2,3 mm

AN882
135,00 €

matt/poliert/gekratzt,
teilweise Gelbgold beschichtet,
Spiegelankerkette Ø 1 mm



ca. 10x12 mm,
L: 42, 45, 50 cm,
mit Clic-Verschluss Ø 2 mm

K813
125,00 €

matt/poliert/gekratzt,
Brill. TW/SI 0,02 ct.,
teilweise Gelbgold beschichtet,
Spiegelankerkette Ø 1 mm



ca. 10x12 mm,
L: 42, 45, 50 cm,
mit Clic-Verschluss Ø 2 mm

K816
219,00 €

matt/poliert/gekratzt,
teilweise
Gelbgold
beschichtet



ca. 10x12 mm

E556
125,00 €

matt/poliert/
gekratzt, teilweise
Gelbgold
beschichtet



ca. 19x22 mm

E559
175,00 €

matt/gekratzt/
poliert, teilweise
Gelbgold beschichtet



ca. 10x12 mm,
L: ca. 120 mm

E590
135,00 €

matt/gekratzt/poliert,
teilweise Gelbgold beschichtet,
Spiegelankerkette Ø 1,5 mm



L: ca. 16, 17, 18, 19, 20, 21 cm,
mit Clic-Verschluss Ø 2 mm

A587
116,50 €

matt/gekratzt/
poliert, teilweise
Roségold beschichtet



ca. 14x17 mm,
Kettenöffnung 2,1 mm

AN936
115,00 €

matt/gekratzt/
poliert, teilweise
Roségold beschichtet,
Brill. TW/SI 0,02 ct.



ca. 14x17 mm,
Kettenöffnung 2,1 mm

AN939
199,00 €

matt/poliert/
gekratzt,
teilweise
Roségold
beschichtet



ca. 19x22 mm,
Kettenöffnung 2,3 mm

AN880
95,00 €

matt/poliert/
gekratzt,
teilweise
Roségold
beschichtet



ca. 44x54 mm,
Kettenöffnung 2,3 mm

AN883
135,00 €

matt/poliert/gekratzt,
teilweise Roségold beschichtet
Spiegelankerkette Ø 1 mm



ca. 10x12 mm,
L: 42, 45, 50 cm,
mit Clic-Verschluss Ø 2 mm

K814
125,00 €

matt/poliert/gekratzt,
Brill. TW/SI 0,02 ct.,
teilweise Roségold beschichtet,
Spiegelankerkette Ø 1 mm



ca. 10x12 mm,
L: 42, 45, 50 cm,
mit Clic-Verschluss Ø 2 mm

K817
219,00 €

matt/poliert/gekratzt,
teilweise
Roségold
beschichtet



ca. 10x12 mm

E557
125,00 €

matt/poliert/
gekratzt, teilweise
Roségold
beschichtet



ca. 19x22 mm

E560
175,00 €

matt/gekratzt/
poliert, teilweise
Roségold beschichtet



ca. 10x12 mm,
L: ca. 120 mm

E591
135,00 €

matt/gekratzt/poliert,
teilweise Roségold beschichtet,
Spiegelankerkette Ø 1,5 mm



L: ca. 16, 17, 18, 19, 20, 21 cm,
mit Clic-Verschluss Ø 2 mm

A588
116,50 €

matt/gekratzt/poliert



ca. 9x13 mm,
Kettenöffnung 2,8 mm

AN276
47,00 €

matt/gekratzt/poliert



ca. 14x21 mm,
Kettenöffnung 3 mm

AN270
49,00 €

matt/gekratzt/
poliert



ca. 20x30 mm,
Kettenöffnung 3,5 mm

AN205
51,00 €

matt/gekratzt/
poliert



ca. 37x54 mm,
Kettenöffnung 6 mm

AN211
69,00 €

matt/
gekratzt/
poliert, Brill.
TW/SI 0,016 ct.



ca. 9x13 mm,
Kettenöffnung 2,8 mm

AN279
119,00 €

matt/
gekratzt/
poliert, Brill.
TW/SI 0,016 ct.



ca. 14x21 mm,
Kettenöffnung 3 mm

AN273
125,00 €

matt/gekratzt/
poliert, Brill.
TW/SI 0,02 ct.



ca. 20x30 mm, Kettenöffnung 3,5 mm — AN226 — 155,00 €

matt/gekratzt/
poliert,
Brill. TW/SI
0,065 ct.



ca. 37x54 mm, Kettenöffnung 6 mm — AN229 — 299,00 €

matt/gekratzt/
poliert, SW-
Button-Perle
Ø ca. 6 mm



ca. 20x30 mm, Kettenöffnung 3,5 mm — AN208 — 69,00 €

matt/gekratzt/
poliert, SW-
Button-Perle
Ø ca. 8 mm



ca. 37x54 mm, Kettenöffnung 6 mm — AN214 — 95,00 €

matt/gekratzt/poliert



ca. 9x13 mm — E244 — 65,00 €

matt/gekratzt/poliert,
2x Brill. TW/SI
0,016 ct.



ca. 9x13 mm — E264 — 175,00 €

matt/gekratzt/
poliert



ca. 14x50 mm — E241 — 79,00 €

matt/gekratzt/
poliert,
2x Brill. TW/SI
0,016 ct.



ca. 14x50 mm — E261 — 199,00 €

matt/
gekratzt/
poliert, teilweise
Schwarz
beschichtet



ca. 9x13 mm, Kettenöffnung 2,8 mm — AN417 — 62,00 €

matt/
gekratzt/
poliert, teilweise
Schwarz
beschichtet



ca. 14x21 mm, Kettenöffnung 3 mm — AN413 — 65,00 €

matt/
gekratzt/
poliert, teilweise
Schwarz
beschichtet

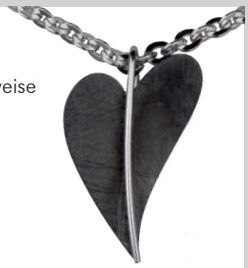

ca. 20x30 mm, Kettenöffnung 3,5 mm — AN407 — 69,00 €

matt/gekratzt/
poliert,
teilweise
Schwarz
beschichtet



ca. 37x54 mm, Kettenöffnung 6 mm — AN401 — 99,00 €

matt/
gekratzt/
poliert, teilweise
Schwarz
beschichtet,
Brill. TW/SI
0,016 ct.



ca. 14x21 mm, Kettenöffnung 3 mm — AN415 — 137,00 €

matt/gekratzt/
poliert, teilweise
Schwarz
beschichtet



ca. 9x13 mm — E306 — 79,00 €

matt/gekratzt/
poliert, teilweise
Schwarz
beschichtet



ca. 14x50 mm — E302 — 99,00 €

matt/gekratzt/poliert,
teilweise Gelbgold
beschichtet



ca. 9x13 mm, Kettenöffnung 2,8 mm — AN277 — 67,00 €

matt/
gekratzt/
poliert, teilweise
Gelbgold
beschichtet



ca. 14x21 mm, Kettenöffnung 3 mm — AN271 — 75,00 €

matt/gekratzt/
poliert, teilweise
Gelbgold
beschichtet



ca. 20x30 mm, Kettenöffnung 3,5 mm — AN206 — 79,00 €

matt/gekratzt/
poliert,
teilweise
Gelbgold
beschichtet



ca. 37x54 mm, Kettenöffnung 6 mm — AN212 — 125,00 €

matt/
gekratzt/
poliert, teilweise
Gelbgold
beschichtet, Brill.
TW/SI 0,016 ct.



ca. 9x13 mm, Kettenöffnung 2,8 mm — AN280 — 139,00 €

matt/
gekratzt/
poliert, teilweise
Gelbgold
beschichtet, Brill.
TW/SI 0,016 ct.



ca. 14x21 mm, Kettenöffnung 3 mm — AN274 — 149,00 €

matt/gekratzt/
poliert, teilweise
Gelbgold
beschichtet, Brill.
TW/SI 0,02 ct.



ca. 20x30 mm, Kettenöffnung 3,5 mm — AN227 — 185,00 €

matt/gekratzt/
poliert,
teilweise
Gelbgold
beschichtet,
Brill. TW/SI
0,065 ct.



ca. 37x54 mm, Kettenöffnung 6 mm — AN230 — 359,00 €

matt/gekratzt/ poliert, teilweise Gelbgold beschichtet, SW-Button-Perle Ø ca. 6 mm



ca. 20x30 mm, Kettenöffnung 3,5 mm

AN209
99,00 €

matt/gekratzt/ poliert, teilweise Gelbgold beschichtet, SW-Button-Perle Ø ca. 8 mm



ca. 37x54 mm, Kettenöffnung 6 mm

AN215
149,00 €

matt/gekratzt/poliert, teilweise Gelbgold beschichtet



ca. 9x13 mm

E245
89,00 €

matt/gekratzt/poliert, teilweise Gelbgold beschichtet, 2x Brill. TW/SI 0,016 ct.



ca. 9x13 mm

E265
199,00 €

matt/gekratzt/ poliert, teilweise Gelbgold beschichtet



ca. 14x50 mm

E242
119,00 €

matt/gekratzt/ poliert, teilweise Gelbgold beschichtet, 2x Brill. TW/SI 0,016 ct.



ca. 14x50 mm

E262
239,00 €

matt/gekratzt/poliert, teilweise Roségold beschichtet



ca. 9x13 mm, Kettenöffnung 2,8 mm

AN278
67,00 €

matt/gekratzt/poliert, teilweise Roségold beschichtet



ca. 14x21 mm, Kettenöffnung 3 mm

AN272
75,00 €

matt/ gekratzt/ poliert, teilweise Roségold beschichtet



ca. 20x30 mm, Kettenöffnung 3,5 mm

AN207
79,00 €

matt/gekratzt/ poliert, teilweise Roségold beschichtet



ca. 37x54 mm, Kettenöffnung 6 mm

AN213
125,00 €

matt/ gekratzt/ poliert, teilweise Roségold beschichtet, Brill. TW/SI 0,016 ct.



ca. 9x13 mm, Kettenöffnung 2,8 mm

AN281
139,00 €

matt/ gekratzt/ poliert, teilweise Roségold beschichtet, Brill. TW/SI 0,016 ct.



ca. 14x21 mm, Kettenöffnung 3 mm

AN275
149,00 €

matt/gekratzt/ poliert, teilweise Roségold beschichtet, Brill. TW/SI 0,02 ct.



ca. 20x30 mm, Kettenöffnung 3,5 mm

AN228
185,00 €

matt/gekratzt/ poliert, teilweise Roségold beschichtet, Brill. TW/SI 0,065 ct.



ca. 37x54 mm, Kettenöffnung 6 mm

AN231
359,00 €

matt/gekratzt/ poliert, teilweise Roségold beschichtet, SW-Button-Perle Ø ca. 6 mm



ca. 20x30 mm, Kettenöffnung 3,5 mm

AN210
99,00 €

matt/gekratzt/ poliert, teilweise Roségold beschichtet, SW-Button-Perle Ø ca. 8 mm



ca. 37x54 mm, Kettenöffnung 6 mm

AN216
149,00 €

matt/gekratzt/poliert, teilweise Roségold beschichtet



ca. 9x13 mm

E246
89,00 €

matt/gekratzt/poliert, teilweise Roségold beschichtet. 2x Brill. TW/SI 0,016 ct.



ca. 9x13 mm

E266
199,00 €

matt/gekratzt/ poliert, teilweise Roségold beschichtet



ca. 14x50 mm

E243
119,00 €

matt/gekratzt/ poliert, teilweise Roségold beschichtet, 2x Brill. TW/SI 0,016 ct.



ca. 14x50 mm

E263
239,00 €

poliert/gekratzt/matt,
Spiegelankerkette Ø 1 mm



ca. 15x16 mm,
L: 42, 45, 50 cm,
mit Clic-Verschluss Ø 2 mm

K836
103,00 €

poliert/gekratzt/matt,
Brill. TW/SI 0,02 ct.,
Spiegelankerkette Ø 1 mm



ca. 15x16 mm,
L: 42, 45, 50 cm,
mit Clic-Verschluss Ø 2 mm

K837
195,00 €

poliert/gekratzt/matt



ca. 50x55 mm,
Kettenöffnung 5 mm

AN994
104,00 €

poliert/gekratzt/matt



ca. 15x16 mm,
L: ca. 150 mm

E672
111,00 €

poliert/gekratzt/matt,
Spiegelankerkette Ø 1,5 mm



L: ca. 16, 17, 18, 19, 20, 21 cm,
mit Clic-Verschluss Ø 2 mm

A594
104,00 €

matt/poliert/gekratzt,
teilweise Gelbgold beschichtet,
Spiegelankerkette Ø 1 mm



ca. 15x16 mm,
L: 42, 45, 50 cm,
mit Clic-Verschluss Ø 2 mm

K838
115,00 €

matt/poliert/gekratzt,
Brill. TW/SI 0,02 ct.,
teilweise Gelbgold beschichtet,
Spiegelankerkette Ø 1 mm



ca. 15x16 mm,
L: 42, 45, 50 cm,
mit Clic-Verschluss Ø 2 mm

K839
208,00 €

matt/gekratzt/poliert,
teilweise Gelbgold
beschichtet



ca. 50x55 mm,
Kettenöffnung 5 mm

AN995
125,00 €

matt/gekratzt/poliert,
teilweise Gelbgold
beschichtet



ca. 15x16 mm,
L: ca. 150 mm

E673
135,00 €

matt/gekratzt/poliert,
teilweise Gelbgold
beschichtet,
Spiegelankerkette Ø 1,5 mm



L: ca. 16, 17, 18, 19, 20, 21 cm,
mit Clic-Verschluss Ø 2 mm

A595
116,00 €



matt/gekratzt



ca. 13x13 mm, Kettenöffnung 2 mm — AN487 — 28,00 €

matt/gekratzt



ca. 9x13 mm, Kettenöffnung 2 mm — AN490 — 28,00 €

matt/gekratzt



ca. 11x12 mm, Kettenöffnung 2 mm — AN508 — 28,00 €

matt/gekratzt



ca. 13x13 mm, Kettenöffnung 2 mm — AN514 — 28,00 €

matt/gekratzt, Gelbgold beschichtet



ca. 13x13 mm, Kettenöffnung 2 mm — AN488 — 35,00 €

matt/gekratzt, Gelbgold beschichtet



ca. 9x13 mm, Kettenöffnung 2 mm — AN491 — 45,00 €

matt/gekratzt, Gelbgold beschichtet



ca. 11x12 mm, Kettenöffnung 2 mm — AN509 — 35,00 €

matt/gekratzt, Gelbgold beschichtet



ca. 13x13 mm, Kettenöffnung 2 mm — AN515 — 35,00 €

matt/gekratzt, Roségold beschichtet



ca. 13x13 mm, Kettenöffnung 2 mm — AN489 — 35,00 €

matt/gekratzt, Roségold beschichtet



ca. 9x13 mm, Kettenöffnung 2 mm — AN492 — 45,00 €

matt/gekratzt, Roségold beschichtet



ca. 11x12 mm, Kettenöffnung 2 mm — AN510 — 35,00 €

matt/gekratzt, Roségold beschichtet



ca. 13x13 mm, Kettenöffnung 2 mm — AN516 — 35,00 €

matt/poliert/ graviert/gekratzt



Ø ca. 58 mm / groß ca. 62 mm — A206 — 59,00 €

matt/poliert/graviert/gekratzt, Gelbgold beschichtet



Ø ca. 58 mm / groß ca. 62 mm — A207 — 70,50 €

matt/poliert/graviert/gekratzt, Roségold beschichtet



Ø ca. 58 mm / groß ca. 62 mm — A208 — 70,50 €



matt, Platin 960/
Titan



R91
B: 4 mm, Gr. 48-71 562,00 €

matt,
Platin 960/Titan,
Brill. TW/SI 0,035 ct.



R92
B: 4 mm, Gr. 48-71 758,00 €

matt,
Platin 960/Titan



R85
B: 6 mm, Gr. 48-71 580,00 €

matt,
Platin 960/Titan,
Brill. TW/SI 0,035 ct.



R86
B: 6 mm, Gr. 48-71 776,50 €

matt,
Platin 960/Titan



R111
B: 4 mm, Gr. 48-71 462,00 €

matt,
Platin 960/Titan,
TW/SI 0,012 ct.



R112
B: 4 mm, Gr. 48-71 537,00 €

matt,
Platin 960/Titan



R87
B: 6 mm, Gr. 48-71 813,00 €

matt,
Platin 960/Titan,
Brill. TW/SI 0,035 ct.



R88
B: 6 mm, Gr. 48-71 1.008,00 €

matt,
Platin 960/Titan



R93
B: 7 mm, Gr. 48-71 601,00 €

matt,
Platin 960/Titan,
Dia. Princess Cut
TW/SI 0,05 ct.



R94
B: 7 mm, Gr. 48-71 884,00 €

matt,
585er Gelbgold



R76
B: 7 mm, Gr. 48-71 385,00 €

matt,
585er Gelbgold,
Dia. Princess Cut
TW/SI 0,05 ct.



R77
B: 7 mm, Gr. 48-71 619,00 €

matt,
585er Gelbgold



R57
B: 4 mm, Gr. 48-71 365,00 €

matt,
585er Gelbgold,
Brill. TW/SI 0,035 ct.



R58
B: 4 mm, Gr. 48-71 525,00 €

matt,
585er Gelbgold



R51
B: 6 mm, Gr. 48-71 369,00 €

matt,
585er Gelbgold,
Brill. TW/SI 0,035 ct.



R52
B: 6 mm, Gr. 48-71 529,00 €

matt,
585er Gelbgold



R109
B: 4 mm, Gr. 48-71 369,00 €

matt,
585er Gelbgold,
Brill. TW/SI 0,012 ct.



R110
B: 4 mm, Gr. 48-71 433,00 €

matt,
585er Gelbgold



R53
B: 6 mm, Gr. 48-71 539,00 €

matt,
585er Gelbgold,
Brill. TW/SI 0,035 ct.



R54
B: 6 mm, Gr. 48-71 699,00 €

matt,
585er Gelbgold



R98
B: 6 mm, Gr. 48-71 328,00 €

matt,
585er Gelbgold,
Brill. TW/SI 0,02 ct.



R99
B: 6 mm, Gr. 48-71 413,00 €

matt/poliert,
585er Gelbgold



R180
B: 8 mm, Gr. 48-71 330,00 €

matt/poliert,
585er Gelbgold,
Brill. TW/SI 0,02 ct.



R181
B: 8 mm, Gr. 48-71 415,00 €

matt/poliert,
585er Gelbgold



R176
B: 6 mm, Gr. 48-71 319,00 €

matt/poliert,
585er Gelbgold,
Brill. TW/SI 0,02 ct.



R177
B: 6 mm, Gr. 48-71 403,00 €

matt/poliert,
585er Gelbgold



R207
B: 6 mm, Gr. 48-71 369,00 €

matt/poliert,
585er Gelbgold,
Brill. TW/SI 0,035 ct.



R208
B: 6 mm, Gr. 48-71 529,00 €

matt/poliert,
585er Gelbgold



R209
B: 6 mm, Gr. 48-71 539,00 €

matt/poliert,
585er Gelbgold,
Brill. TW/SI 0,035 ct.



R210
B: 6 mm, Gr. 48-71 699,00 €

matt,
585er Gelbgold



R217.7
B: 7 mm, Gr. 48-71 385,00 €

matt,
585er Gelbgold,
Brill. TW/SI 0,035 ct.



R218.7
B: 7 mm, Gr. 48-71 548,00 €

matt,
585er Gelbgold



R217.9
B: 9 mm, Gr. 48-71 388,00 €

matt,
585er Gelbgold,
Brill. TW/SI 0,035 ct.



R218.9
B: 9 mm, Gr. 48-71 549,00 €

geschliffen/matt,
585er Gelbgold



R223.7
B: 7 mm, Gr. 48-71 389,00 €

geschliffen/matt,
585er Gelbgold,
Brill. TW/SI 0,035 ct.



R224.7
B: 7 mm, Gr. 48-71 553,00 €

geschliffen/matt,
585er Gelbgold



R223.9
B: 9 mm, Gr. 48-71 393,00 €

geschliffen/matt,
585er Gelbgold,
Brill. TW/SI 0,035 ct.



R224.9
B: 9 mm, Gr. 48-71 555,00 €

matt,
585er Gelbgold



R229.7
B: 7 mm, Gr. 48-71 553,00 €

matt,
585er Gelbgold,
Brill. TW/SI 0,035 ct.



R230.7
B: 7 mm, Gr. 48-71 715,00 €

matt,
585er Gelbgold



R229.9
B: 9 mm, Gr. 48-71 555,00 €

matt,
585er Gelbgold,
Brill. TW/SI 0,035 ct.



R230.9
B: 9 mm, Gr. 48-71 718,00 €

geschliffen/matt,
585er Gelbgold



R235.7
B: 7 mm, Gr. 48-71 558,00 €

geschliffen/matt,
585er Gelbgold,
Brill. TW/SI 0,035 ct.



R236.7
B: 7 mm, Gr. 48-71 720,00 €

geschliffen/matt,
585er Gelbgold



R235.9
B: 9 mm, Gr. 48-71 560,00 €

geschliffen/matt,
585er Gelbgold,
Brill. TW/SI 0,035 ct.



R236.9
B: 9 mm, Gr. 48-71 723,00 €

matt/poliert,
585er Roségold



R167
B: 6 mm, Gr. 48-71 369,00 €

matt/poliert,
585er Roségold,
Brill. TW/SI 0,035 ct.



R168
B: 6 mm, Gr. 48-71 529,00 €

matt/poliert,
585er Roségold



R169
B: 6 mm, Gr. 48-71 539,00 €

matt/poliert,
585er Roségold,
Brill. TW/SI 0,035 ct.



R170
B: 6 mm, Gr. 48-71 699,00 €

matt,
585er Roségold



R174
B: 6 mm, Gr. 48-71 328,00 €

matt,
585er Roségold,
Brill. TW/SI 0,02 ct.



R175
B: 6 mm, Gr. 48-71 413,00 €

matt/poliert,
585er Roségold



R182
B: 8 mm, Gr. 48-71 330,00 €

matt/poliert,
585er Roségold,
Brill. TW/SI 0,02 ct.



R183
B: 8 mm, Gr. 48-71 415,00 €

matt/poliert,
585er Roségold



R178
B: 6 mm, Gr. 48-71 319,00 €

matt/poliert,
585er Roségold,
Brill. TW/SI 0,02 ct.



R179
B: 6 mm, Gr. 48-71 403,00 €

matt,
585er Roségold



R219.7
B: 7 mm, Gr. 48-71 385,00 €

matt,
585er Roségold,
Brill. TW/SI 0,035 ct.



R220.7
B: 7 mm, Gr. 48-71 548,00 €

matt,
585er Roségold



R219.9
B: 9 mm, Gr. 48-71 388,00 €

matt,
585er Roségold,
Brill. TW/SI 0,035 ct.



R220.9
B: 9 mm, Gr. 48-71 549,00 €

geschliffen/matt,
585er Roségold



R225.7
B: 7 mm, Gr. 48-71 389,00 €

geschliffen/matt,
585er Roségold,
Brill. TW/SI 0,035 ct.



R226.7
B: 7 mm, Gr. 48-71 553,00 €

geschliffen/matt,
585er Roségold



R225.9
B: 9 mm, Gr. 48-71 393,00 €

geschliffen/matt,
585er Roségold,
Brill. TW/SI 0,035 ct.



R226.9
B: 9 mm, Gr. 48-71 555,00 €

matt,
585er Roségold



R231.7
B: 7 mm, Gr. 48-71 553,00 €

matt,
585er Roségold,
Brill. TW/SI 0,035 ct.



R232.7
B: 7 mm, Gr. 48-71 715,00 €

matt,
585er Roségold



R231.9
B: 9 mm, Gr. 48-71 555,00 €

matt,
585er Roségold,
Brill. TW/SI 0,035 ct.



R232.9
B: 9 mm, Gr. 48-71 718,00 €

geschliffen/matt,
585er Roségold



R237.7
B: 7 mm, Gr. 48-71 558,00 €

geschliffen/matt,
585er Roségold,
Brill. TW/SI 0,035 ct.



R238.7
B: 7 mm, Gr. 48-71 720,00 €

geschliffen/matt,
585er Roségold



R237.9
B: 9 mm, Gr. 48-71 560,00 €

geschliffen/matt,
585er Roségold,
Brill. TW/SI 0,035 ct.



R238.9
B: 9 mm, Gr. 48-71 723,00 €

matt/poliert



R215.7
B: 7 mm, Gr. 48-71 53,50 €

matt/poliert,
Brill. TW/SI 0,02 ct.



R216.7
B: 7 mm, Gr. 48-71 157,50 €

matt/poliert



R215.9
B: 9 mm, Gr. 48-71 56,00 €

matt/poliert,
Brill. TW/SI 0,02 ct.



R216.9
B: 9 mm, Gr. 48-71 160,00 €

matt/poliert



R227.7
B: 7 mm, Gr. 48-71 53,50 €

matt/poliert,
Brill. TW/SI 0,02 ct.



R228.7
B: 7 mm, Gr. 48-71 157,50 €

matt/poliert



R227.9
B: 9 mm, Gr. 48-71 56,00 €

matt/poliert,
Brill. TW/SI 0,02 ct.



R228.9
B: 9 mm, Gr. 48-71 160,00 €

geschliffen/poliert



R221.7
B: 7 mm, Gr. 48-71 59,00 €

geschliffen/poliert,
Brill. TW/SI 0,02 ct.



R222.7
B: 7 mm, Gr. 48-71 164,00 €

geschliffen/poliert



R221.9
B: 9 mm, Gr. 48-71 63,00 €

geschliffen/poliert,
Brill. TW/SI 0,02 ct.



R222.9
B: 9 mm, Gr. 48-71 166,50 €

geschliffen/poliert



R233.7
B: 7 mm, Gr. 48-71 59,00 €

geschliffen/poliert,
Brill. TW/SI 0,02 ct.



R234.7
B: 7 mm, Gr. 48-71 164,00 €

geschliffen/poliert



R233.9
B: 9 mm, Gr. 48-71 63,00 €

geschliffen/poliert,
Brill. TW/SI 0,02 ct.



R234.9
B: 9 mm, Gr. 48-71 166,50 €

matt



R64.4
B: 4 mm, Gr. 48-71 30,50 €

matt, Brill. TW/SI
0,02 ct.



R65.4
B: 4 mm, Gr. 48-71 138,00 €

matt



R64.6
B: 6 mm, Gr. 48-71 35,00 €

matt, Brill. TW/SI
0,02 ct.



R65.6
B: 6 mm, Gr. 48-71 140,50 €

matt



R64.8
B: 8 mm, Gr. 48-71 38,00 €

matt, Brill. TW/SI
0,02 ct.



R65.8
B: 8 mm, Gr. 48-71 144,50 €

matt



R66.4
B: 4 mm, Gr. 48-71 39,50 €

matt, Brill. TW/SI
0,02 ct.



R67.4
B: 4 mm, Gr. 48-71 144,50 €

matt



R66.6
B: 6 mm, Gr. 48-71 44,00 €

matt, Brill. TW/SI 0,02 ct.



R67.6
B: 6 mm, Gr. 48-71 147,00 €

matt



R66.8
B: 8 mm, Gr. 48-71 45,00 €

matt, Brill. TW/SI 0,02 ct.



R67.8
B: 8 mm, Gr. 48-71 150,00 €

matt/poliert



R133.4
B: 4 mm, Gr. 48-71 43,50 €

matt/poliert, Brill. TW/SI 0,02 ct.



R134.4
B: 4 mm, Gr. 48-71 148,50 €

matt/poliert



R133.6
B: 6 mm, Gr. 48-71 46,50 €

matt/poliert, Brill. TW/SI 0,02 ct.



R134.6
B: 6 mm, Gr. 48-71 151,00 €

matt/poliert



R135
B: 7 mm, Gr. 48-71 49,00 €

matt/poliert, Brill. TW/SI 0,02 ct.



R136
B: 7 mm, Gr. 48-71 157,50 €

matt/poliert



R137.4
B: 4 mm, Gr. 48-71 43,50 €

matt/poliert, Brill. TW/SI 0,02 ct.



R138.4
B: 4 mm, Gr. 48-71 148,50 €

matt/poliert



R137.6
B: 6 mm, Gr. 48-71 46,50 €

matt/poliert, Brill. TW/SI 0,02 ct.



R138.6
B: 6 mm, Gr. 48-71 151,00 €

matt/poliert



R137.8
B: 8 mm, Gr. 48-71 49,00 €

matt/poliert, Brill. TW/SI 0,02 ct.



R138.8
B: 8 mm, Gr. 48-71 157,50 €

matt/poliert



R139
B: 6 mm, Gr. 48-71 49,00 €

matt/poliert, Brill. TW/SI 0,02 ct.



R140
B: 6 mm, Gr. 48-71 157,50 €

matt/poliert



R141
B: 6 mm, Gr. 48-71 49,00 €

matt/poliert, Brill. TW/SI 0,02 ct.



R142
B: 6 mm, Gr. 48-71 157,50 €

matt



R143.5
B: 5 mm, Gr. 48-71 43,50 €

matt, Brill. TW/SI 0,02 ct.



R144.5
B: 5 mm, Gr. 48-71 148,50 €

matt



R143.7
B: 7 mm, Gr. 48-71 46,50 €

matt, Brill. TW/SI 0,02 ct.



R144.7
B: 7 mm, Gr. 48-71 151,00 €

matt/poliert



R145.6
B: 6 mm, Gr. 48-71 59,00 €

matt/poliert,
Brill. TW/SI 0,02 ct.



R146.6
B: 6 mm, Gr. 48-71 164,00 €

matt/poliert



R145.8
B: 8 mm, Gr. 48-71 63,00 €

matt/poliert,
Brill. TW/SI 0,02 ct.



R146.8
B: 8 mm, Gr. 48-71 166,50 €

geschliffen



R360.4
B: 4 mm, Gr. 48-71 35,00 €

geschliffen,
Brill. TW/SI 0,02 ct.



R361.4
B: 4 mm, Gr. 48-71 140,50 €

geschliffen



R360.6
B: 6 mm, Gr. 48-71 38,00 €

geschliffen,
Brill. TW/SI 0,02 ct.



R361.6
B: 6 mm, Gr. 48-71 144,50 €

geschliffen



R360.8
B: 8 mm, Gr. 48-71 41,00 €

geschliffen,
Brill. TW/SI 0,02 ct.



R361.8
B: 8 mm, Gr. 48-71 147,00 €

geschliffen/poliert



R366.6
B: 6 mm, Gr. 48-71 44,00 €

geschliffen/poliert,
Brill. TW/SI 0,02 ct.



R367.6
B: 6 mm, Gr. 48-71 147,00 €

poliert



B: ca. 3,5 mm, R600
Gr. 48-71 49,00 €

poliert,
Brill. TW/SI 0,035 ct.



B: ca. 3,5 mm, R603
Gr. 48-71 182,00 €

poliert



B: ca. 5 mm, R601
Gr. 48-71 53,50 €

poliert,
Brill. TW/SI 0,035 ct.



B: ca. 5 mm, R604
Gr. 48-71 185,00 €

poliert,
Brill. TW/SI 0,065 ct.



B: ca. 5 mm, R605
Gr. 48-71 299,00 €

poliert



B: ca. 6,5 mm, R602
Gr. 48-71 56,00 €

poliert,
Brill. TW/SI 0,035 ct.



B: ca. 6,5 mm, R606
Gr. 48-71 187,50 €

poliert,
Brill. TW/SI 0,065 ct.



B: ca. 6,5 mm, R607
Gr. 48-71 308,50 €



geschliffen/poliert



B: ca. 3,5 mm, Gr. 48-71 — R610 49,00 €

geschliffen/poliert, Brill. TW/SI 0,035 ct.



B: ca. 3,5 mm, Gr. 48-71 — R613 182,00 €

geschliffen/poliert



B: ca. 5 mm, Gr. 48-71 — R611 53,50 €

geschliffen/poliert, Brill. TW/SI 0,035 ct.



B: ca. 5 mm, Gr. 48-71 — R614 185,00 €

geschliffen/poliert, Brill. TW/SI 0,065 ct.



B: ca. 5 mm, Gr. 48-71 — R615 299,00 €

geschliffen/poliert

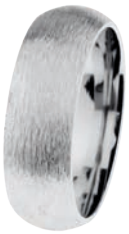

B: ca. 6,5 mm, Gr. 48-71 — R612 56,00 €

geschliffen/poliert, Brill. TW/SI 0,035 ct.



B: ca. 6,5 mm, Gr. 48-71 — R616 187,50 €

geschliffen/poliert, Brill. TW/SI 0,065 ct.



B: ca. 6,5 mm, Gr. 48-71 — R617 308,50 €

eismatt/poliert



B: ca. 3,5 mm, Gr. 48-71 — R620 49,00 €

eismatt/poliert, Brill. TW/SI 0,035 ct.



B: ca. 3,5 mm, Gr. 48-71 — R623 182,00 €

eismatt/poliert



B: ca. 5 mm, Gr. 48-71 — R621 53,50 €

eismatt/poliert, Brill. TW/SI 0,035 ct.



B: ca. 5 mm, Gr. 48-71 — R624 185,00 €

eismatt/poliert, Brill. TW/SI 0,065 ct.



B: ca. 5 mm, Gr. 48-71 — R625 299,00 €

eismatt/poliert



B: ca. 6,5 mm, Gr. 48-71 — R622 56,00 €

eismatt/poliert, Brill. TW/SI 0,035 ct.



B: ca. 6,5 mm, Gr. 48-71 — R626 187,50 €

eismatt/poliert, Brill. TW/SI 0,065 ct.



B: ca. 6,5 mm, Gr. 48-71 — R627 308,50 €

geschliffen/poliert



B: ca. 3,5 mm, Gr. 48-71 — R630 49,00 €

geschliffen/poliert, Brill. TW/SI 0,035 ct.



B: ca. 3,5 mm, Gr. 48-71 — R633 182,00 €

geschliffen/poliert



B: ca. 5 mm, Gr. 48-71 — R631 53,50 €

geschliffen/poliert, Brill. TW/SI 0,035 ct.



B: ca. 5 mm, Gr. 48-71 — R634 185,00 €

geschliffen/poliert, Brill. TW/SI 0,065 ct.



B: ca. 5 mm, Gr. 48-71 — R635 299,00 €

geschliffen/poliert



B: ca. 6,5 mm, Gr. 48-71 — R632 56,00 €

geschliffen/poliert, Brill. TW/SI 0,035 ct.



B: ca. 6,5 mm, Gr. 48-71 — R636 187,50 €

geschliffen/poliert, Brill. TW/SI 0,065 ct.



B: ca. 6,5 mm, Gr. 48-71 — R637 308,50 €

geschliffen/poliert



B: ca. 3,5 mm, Gr. 48-71 — R640 49,00 €

geschliffen/poliert, Brill. TW/SI 0,035 ct.



B: ca. 3,5 mm, Gr. 48-71 — R643 182,00 €

geschliffen/poliert



B: ca. 5 mm, Gr. 48-71 — R641 53,50 €

geschliffen/poliert, Brill. TW/SI 0,035 ct.



B: ca. 5 mm, Gr. 48-71 — R644 185,00 €

geschliffen/poliert, Brill. TW/SI 0,065 ct.



B: ca. 5 mm, Gr. 48-71 — R645 299,00 €

geschliffen/poliert



B: ca. 6,5 mm, Gr. 48-71 — R642 56,00 €

geschliffen/poliert, Brill. TW/SI 0,035 ct.



B: ca. 6,5 mm, Gr. 48-71 — R646 187,50 €

geschliffen/poliert, Brill. TW/SI 0,065 ct.



B: ca. 6,5 mm, Gr. 48-71 — R647 308,50 €

matt/facettiert/poliert



B: ca. 3,5 mm, Gr. 48-71 — R650 49,00 €

matt/facettiert/poliert, Brill. TW/SI 0,035 ct.



B: ca. 3,5 mm, Gr. 48-71 — R653 182,00 €

matt/facettiert/poliert



B: ca. 5 mm, Gr. 48-71 — R651 53,50 €

matt/facettiert/poliert, Brill. TW/SI 0,035 ct.



B: ca. 5 mm, Gr. 48-71 — R654 185,00 €

matt/facettiert/poliert, Brill. TW/SI 0,065 ct.



B: ca. 5 mm, Gr. 48-71 — R655 299,00 €

matt/facettiert/poliert



B: ca. 6,5 mm, Gr. 48-71 — R652 56,00 €

matt/facettiert/poliert, Brill. TW/SI 0,035 ct.



B: ca. 6,5 mm, Gr. 48-71 — R656 187,50 €

matt/facettiert/poliert, Brill. TW/SI 0,065 ct.



B: ca. 6,5 mm, Gr. 48-71 — R657 308,50 €

matt/graviert/poliert



B: ca. 3,5 mm, Gr. 48-71 — R660 49,00 €

matt/graviert/poliert, Brill. TW/SI 0,035 ct.



B: ca. 3,5 mm, Gr. 48-71 — R663 182,00 €

matt/graviert/poliert



B: ca. 5 mm, Gr. 48-71 — R661 53,50 €

matt/graviert/poliert, Brill. TW/SI 0,035 ct.



B: ca. 5 mm, Gr. 48-71 — R664 185,00 €

matt/graviert/poliert, Brill. TW/SI 0,065 ct.



B: ca. 5 mm, Gr. 48-71 — R665 299,00 €

matt/graviert/poliert



B: ca. 6,5 mm, Gr. 48-71 — R662 56,00 €

matt/graviert/poliert, Brill. TW/SI 0,035 ct.



B: ca. 6,5 mm, Gr. 48-71 — R666 187,50 €

matt/graviert/poliert, Brill. TW/SI 0,065 ct.



B: ca. 6,5 mm, Gr. 48-71 — R667 308,50 €

matt/graviert/poliert



B: ca. 3,5 mm, Gr. 48-71 — R670 49,00 €

matt/graviert/poliert, Brill. TW/SI 0,035 ct.



B: ca. 3,5 mm, Gr. 48-71 — R673 182,00 €

matt/graviert/poliert



B: ca. 5 mm, Gr. 48-71 — R671 53,50 €

matt/graviert/poliert, Brill. TW/SI 0,035 ct.



B: ca. 5 mm, Gr. 48-71 — R674 185,00 €

matt/graviert/poliert, Brill. TW/SI 0,065 ct.



B: ca. 5 mm, Gr. 48-71 — R675 299,00 €

matt/graviert/poliert



B: ca. 6,5 mm, Gr. 48-71 — R672 56,00 €

matt/graviert/poliert, Brill. TW/SI 0,035 ct.



B: ca. 6,5 mm, Gr. 48-71 — R676 187,50 €

matt/graviert/poliert, Brill. TW/SI 0,065 ct.



B: ca. 6,5 mm, Gr. 48-71 — R677 308,50 €



poliert/gekratzt,
Zirkonia white



B: ca. 7 mm,
Gr.: 50, 52, 54, 56, 58, 60, 62, 64

R782
99,00 €

poliert/gekratzt,
Zirkonia white



B: ca. 7 mm,
Gr.: 50, 52, 54, 56, 58, 60, 62, 64

R784
79,00 €

poliert/gekratzt,
Zirkonia white



Kordelkette Ø ca. 2 mm,
L: 16, 17, 18, 19, 20, 21 cm,
mit Clic-Verschluss

A675
95,00 €

poliert/gekratzt,
Zirkonia white



Ø ca. 9,5 mm,
Kettenöffnung ca. 3,8 mm

AN1067
65,00 €

poliert/gekratzt,
Gelbgold beschichtet,
Zirkonia white



Ø ca. 9,5 mm,
Kettenöffnung ca. 3,8 mm

AN1068
85,00 €

poliert/gekratzt,
Gelbgold beschichtet,
Zirkonia white



Kordelkette Ø ca. 2 mm,
L: 16, 17, 18, 19, 20, 21 cm,
mit Clic-Verschluss

A676
119,00 €

poliert/gekratzt,
Gelbgold beschichtet,
Zirkonia white



B: ca. 7 mm,
Gr.: 50, 52, 54, 56, 58, 60, 62, 64

R783
119,00 €

poliert/gekratzt,
Gelbgold beschichtet,
Zirkonia white



B: ca. 7 mm,
Gr.: 50, 52, 54, 56, 58, 60, 62, 64

R785
99,00 €



matt/poliert



ca. 3,5x25 mm,
Kettenöffnung
ca. 2,5 mm

AN1035
36,00 €

matt/poliert,
Zirkonia white



ca. 3,5x25 mm,
Kettenöffnung
ca. 2,5 mm

AN1037
49,00 €

matt/poliert



ca. 3,5x14,5 mm

E705
29,00 €

matt/poliert,
Zirkonia white



ca. 3,5x14,5 mm

E709
45,00 €

matt/poliert



B: ca. 3,5 mm,
Ø ca. 16 mm

E713
59,00 €

matt/poliert,
Zirkonia white



B: ca. 3,5 mm,
Ø ca. 16 mm

E717
79,00 €

matt/poliert



ca. 6x14,5 mm

E707
32,00 €

matt/poliert,
Zirkonia white



ca. 6x14,5 mm

E711
49,00 €

matt/poliert



B: ca. 3,5 mm,
Ø ca. 40 mm

E715
85,00 €

matt/poliert,
Zirkonia white



B: ca. 3,5 mm,
Ø ca. 40 mm

E719
119,00 €

matt/poliert



B: ca. 3,5 mm,
Gr. 48-65

R760
33,00 €

matt/poliert,
Zirkonia white



B: ca. 3,5 mm,
Gr. 48-65

R766
82,00 €

matt/poliert



B: ca. 6 mm,
Gr. 48-65

R762
36,00 €

matt/poliert,
Zirkonia white



B: ca. 6 mm,
Gr. 48-65

R768
84,00 €

matt/poliert



B: ca. 8 mm,
Gr. 48-65

R764
39,00 €

matt/poliert,
Zirkonia white



B: ca. 8 mm,
Gr. 48-65

R770
86,00 €

matt/poliert



B: ca. 4 mm,
klein, mittel, groß (Siehe S. 89)

A639
65,00 €

matt/poliert,
Zirkonia white



B: ca. 4 mm,
klein, mittel, groß (Siehe S. 89)

A641
89,00 €

matt/poliert



B: ca. 6 mm,
klein, mittel, groß (Siehe S. 89)

A643
69,00 €

matt/poliert,
Zirkonia white



B: ca. 6 mm,
klein, mittel, groß (Siehe S. 89)

A645
95,00 €

matt/poliert,
Gelbgold
beschichtet



ca. 3,5x25 mm,
Kettenöffnung
ca. 2,5 mm

AN1036
49,00 €

matt/poliert,
Gelbgold
beschichtet,
Zirkonia white



ca. 3,5x25 mm,
Kettenöffnung
ca. 2,5 mm

AN1038
65,00 €

matt/poliert,
Gelbgold
beschichtet



ca. 3,5x14,5 mm

E706
45,00 €

matt/poliert,
Gelbgold
beschichtet,
Zirkonia white



ca. 3,5x14,5 mm

E710
59,00 €

matt/poliert,
Gelbgold
beschichtet



B: ca. 3,5 mm,
Ø ca. 16 mm

E714
79,00 €

matt/poliert,
Gelbgold
beschichtet,
Zirkonia white



B: ca. 3,5 mm,
Ø ca. 16 mm

E718
99,00 €

matt/poliert,
Gelbgold
beschichtet



ca. 6x14,5 mm

E708
48,00 €

matt/poliert,
Gelbgold
beschichtet,
Zirkonia white



ca. 6x14,5 mm

E712
64,00 €

matt/poliert,
Gelbgold
beschichtet



B: ca. 3,5 mm,
Ø ca. 40 mm

E716
109,00 €

matt/poliert,
Gelbgold
beschichtet,
Zirkonia white



B: ca. 3,5 mm,
Ø ca. 40 mm

E720
145,00 €

matt/poliert,
Gelbgold
beschichtet



B: ca. 3,5 mm,
Gr. 48-65

R761
53,00 €

matt/poliert,
Gelbgold
beschichtet,
Zirkonia white



B: ca. 3,5 mm,
Gr. 48-65

R767
102,00 €

matt/poliert,
Gelbgold
beschichtet



B: ca. 6 mm,
Gr. 48-65

R763
56,00 €

matt/poliert,
Gelbgold
beschichtet,
Zirkonia white



B: ca. 6 mm,
Gr. 48-65

R769
104,00 €

matt/poliert,
Gelbgold
beschichtet



B: ca. 8 mm,
Gr. 48-65

R765
59,00 €

matt/poliert,
Gelbgold
beschichtet,
Zirkonia white



B: ca. 8 mm,
Gr. 48-65

R771
108,00 €

matt/poliert,
Gelbgold
beschichtet



B: ca. 4 mm,
klein, mittel, groß (Siehe S. 89)

A640
89,00 €

matt/poliert,
Gelbgold
beschichtet,
Zirkonia white



B: ca. 4 mm,
klein, mittel, groß (Siehe S. 89)

A642
115,00 €

matt/poliert,
Gelbgold
beschichtet



B: ca. 6 mm,
klein, mittel, groß (Siehe S. 89)

A644
95,00 €

matt/poliert,
Gelbgold
beschichtet,
Zirkonia white



B: ca. 6 mm,
klein, mittel, groß (Siehe S. 89)

A646
119,00 €

poliert



B: ca. 2 mm, R450
Gr. 48-65 30,50 €

poliert



B: ca. 5 mm, R530
Gr. 48-65 35,00 €

poliert/geschliffen



B: ca. 2 mm, R533
Gr. 48-65 39,50 €

poliert/geschliffen



B: ca. 5 mm, R536
Gr. 48-65 44,00 €

matt/poliert/facettiert



B: ca. 2 mm, R539
Gr. 48-65 39,50 €

matt/poliert/facettiert



B: ca. 5 mm, R542
Gr. 48-65 44,00 €

poliert/gekratzt



B: ca. 2 mm, R471
Gr. 48-65 63,00 €

poliert/gekratzt



B: ca. 2 mm, R474
Gr. 48-65 66,00 €

poliert,
SW-Button-Perle
Ø ca. 5 mm



B: ca. 2 mm, R489
Gr. 48-65 63,00 €

poliert,
SW-Button-Perle
Ø ca. 6 mm



B: ca. 2 mm, R492
Gr. 48-65 66,00 €

poliert,
Zirkonia white
Ø ca. 4 mm



B: ca. 2 mm, R465.WH
Gr. 48-65 63,00 €

poliert,
Zirkonia white
Ø ca. 5,4 mm



B: ca. 2 mm, R468.WH
Gr. 48-65 66,00 €

poliert, Zirkonia white



B: ca. 2 mm, R453.WH
Gr. 48-65 76,00 €

poliert, Zirkonia white



B: ca. 2 mm, R456.WH
Gr. 48-65 69,00 €

poliert, Zirkonia white



B: ca. 2 mm, R462.WH
Gr. 48-65 78,50 €

poliert, Zirkonia white



B: ca. 2 mm, R459.WH
Gr. 48-65 73,00 €

matt/poliert



B: ca. 3 mm, R563
Gr. 48-65 39,50 €

poliert



B: ca. 3 mm, R564
Gr. 48-65 39,50 €

matt/poliert



B: ca. 3 mm, R567
Gr. 48-65 39,50 €

poliert



B: ca. 3 mm, R568
Gr. 48-65 39,50 €

matt/poliert,
Zirkonia white



B: ca. 3 mm, R560
Gr. 48-65 101,50 €

matt/poliert,
Zirkonia white



B: ca. 5 mm, R577
Gr. 48-65 107,00 €

poliert,
Zirkonia white



B: ca. 5 mm, R578
Gr. 48-65 107,00 €

matt/poliert,
Zirkonia white



B: ca. 5 mm, R553
Gr. 48-65 107,00 €

matt/poliert,
Zirkonia white



B: ca. 4 mm,
Gr. 48-65

R550
101,50 €

matt/poliert,
Zirkonia white



B: ca. 4 mm,
Gr. 48-65

R571
101,50 €

matt/poliert,
Zirkonia white



B: ca. 6 mm,
Gr. 48-65

R556
107,00 €

poliert,
Zirkonia white



B: ca. 6 mm,
Gr. 48-65

R557
107,00 €

matt/poliert,
Zirkonia white



B: ca. 4 mm,
Gr. 48-65

R574
76,00 €

matt/poliert,
Zirkonia white



B: ca. 4 mm,
Gr. 48-65

R708
97,50 €

matt/poliert,
Zirkonia white



B: ca. 6 mm,
Gr. 48-65

R711
104,00 €

matt/gekratzt



B: ca. 6 mm,
Gr. 48-65

R581
44,00 €

poliert



B: ca. 2 mm,
Gr. 48-65

R584
39,50 €

poliert,
Zirkonia white



B: ca. 2 mm,
Gr. 48-65

R590
59,00 €

poliert,
Zirkonia white



B: ca. 2 mm,
Gr. 48-65

R593
76,00 €

poliert



B: ca. 4 mm,
Gr. 48-65

R587
44,00 €

poliert, Gelbgold
beschichtet



B: ca. 2 mm,
Gr. 48-65

R451
49,00 €

poliert, Gelbgold
beschichtet



B: ca. 5 mm,
Gr. 48-65

R531
53,50 €

poliert/geschliffen,
Gelbgold beschichtet



B: ca. 2 mm,
Gr. 48-65

R534
57,50 €

poliert/geschliffen,
Gelbgold beschichtet



B: ca. 5 mm,
Gr. 48-65

R537
60,50 €

matt/poliert/facettiert,
Gelbgold beschichtet



B: ca. 2 mm,
Gr. 48-65

R540
57,50 €

matt/poliert/facettiert,
Gelbgold beschichtet



B: ca. 5 mm,
Gr. 48-65

R543
60,50 €

poliert/gekratzt,
Gelbgold beschichtet



B: ca. 2 mm,
Gr. 48-65

R472
78,50 €

poliert/gekratzt,
Gelbgold beschichtet



B: ca. 2 mm,
Gr. 48-65

R475
82,50 €

poliert, Gelbgold beschichtet, SW-Button-Perle Ø ca. 5 mm



B: ca. 2 mm, Gr. 48-65 — R490 78,50 €

poliert, Gelbgold beschichtet, SW-Button-Perle Ø ca. 6 mm



B: ca. 2 mm, Gr. 48-65 — R493 82,50 €

poliert, Gelbgold beschichtet, Zirkonia white



B: ca. 2 mm, Gr. 48-65 — R466.WH 78,50 €

poliert, Gelbgold beschichtet, Zirkonia white



B: ca. 2 mm, Gr. 48-65 — R469.WH 82,50 €

poliert, Gelbgold beschichtet, Zirkonia white



B: ca. 2 mm, Gr. 48-65 — R454.WH 95,00 €

poliert, Gelbgold beschichtet, Zirkonia white



B: ca. 2 mm, Gr. 48-65 — R457.WH 85,50 €

poliert, Gelbgold beschichtet, Zirkonia white



B: ca. 2 mm, Gr. 48-65 — R463.WH 97,50 €

poliert, Gelbgold beschichtet, Zirkonia white



B: ca. 2 mm, Gr. 48-65 — R460.WH 92,00 €

matt/poliert, Gelbgold beschichtet



B: ca. 3 mm, Gr. 48-65 — R565 57,50 €

matt/poliert, Gelbgold beschichtet



B: ca. 3 mm, Gr. 48-65 — R569 57,50 €

matt/poliert, Gelbgold beschichtet, Zirkonia white



B: ca. 3 mm, Gr. 48-65 — R561 123,00 €

matt/poliert, Gelbgold beschichtet, Zirkonia white



B: ca. 5 mm, Gr. 48-65 — R579 130,00 €

matt/poliert, Gelbgold beschichtet, Zirkonia white



B: ca. 5 mm, Gr. 48-65 — R554 130,00 €

matt/poliert, Gelbgold beschichtet, Zirkonia white



B: ca. 4 mm, Gr. 48-65 — R551 123,00 €

matt/poliert, Gelbgold beschichtet, Zirkonia white



B: ca. 4 mm, Gr. 48-65 — R572 123,00 €

matt/poliert, Gelbgold beschichtet, Zirkonia white



B: ca. 6 mm, Gr. 48-65 — R558 130,00 €

matt/poliert, Gelbgold beschichtet, Zirkonia white



B: ca. 4 mm, Gr. 48-65 — R575 101,50 €

matt/poliert, Gelbgold beschichtet, Zirkonia white



B: ca. 4 mm, Gr. 48-65 — R709 120,50 €

matt/poliert, Gelbgold beschichtet, Zirkonia white



B: ca. 6 mm, Gr. 48-65 — R712 126,00 €

matt/gekratzt, Gelbgold beschichtet



B: ca. 6 mm, Gr. 48-65 — R582 60,50 €

poliert, Gelbgold beschichtet



B: ca. 2 mm, Gr. 48-65 — R585 57,50 €

poliert, Gelbgold beschichtet, Zirkonia white



B: ca. 2 mm, Gr. 48-65 — R591 76,00 €

poliert, Gelbgold beschichtet, Zirkonia white



B: ca. 2 mm, Gr. 48-65 — R594 95,00 €

poliert, Gelbgold beschichtet



B: ca. 4 mm, Gr. 48-65 — R588 60,50 €

poliert, Roségold beschichtet



B: ca. 2 mm, Gr. 48-65 — R452 49,00 €

poliert, Roségold beschichtet



B: ca. 5 mm, Gr. 48-65 — R532 53,50 €

poliert/geschliffen, Roségold beschichtet



B: ca. 2 mm, Gr. 48-65 — R535 57,50 €

poliert/geschliffen, Roségold beschichtet



B: ca. 5 mm, Gr. 48-65 — R538 60,50 €

matt/poliert/facettiert, Roségold beschichtet



B: ca. 2 mm, Gr. 48-65 — R541 57,50 €

matt/poliert/facettiert, Roségold beschichtet



B: ca. 5 mm, Gr. 48-65 — R544 60,50 €

poliert/gekratzt, Roségold beschichtet



B: ca. 2 mm, Gr. 48-65 — R473 78,50 €

poliert/gekratzt, Roségold beschichtet



B: ca. 2 mm, Gr. 48-65 — R476 82,50 €

poliert, Roségold beschichtet, SW-Button-Perle Ø ca. 5 mm



B: ca. 2 mm, Gr. 48-65 — R491 78,50 €

poliert, Roségold beschichtet, SW-Button-Perle Ø ca. 6 mm



B: ca. 2 mm, Gr. 48-65 — R494 82,50 €

poliert, Roségold beschichtet, Zirkonia white



B: ca. 2 mm, Gr. 48-65 — R467.WH 78,50 €

poliert, Roségold beschichtet, Zirkonia white



B: ca. 2 mm, Gr. 48-65 — R470.WH 82,50 €

poliert, Roségold beschichtet, Zirkonia white



B: ca. 2 mm, Gr. 48-65 — R455.WH 95,00 €

poliert, Roségold beschichtet, Zirkonia white



B: ca. 2 mm, Gr. 48-65 — R458.WH 85,50 €

poliert, Roségold beschichtet, Zirkonia white



B: ca. 2 mm, Gr. 48-65 — R464.WH 97,50 €

poliert, Roségold beschichtet, Zirkonia white



B: ca. 2 mm, Gr. 48-65 — R461.WH 92,00 €

matt/poliert, Rosé-gold beschichtet



B: ca. 3 mm, Gr. 48-65 — R566 57,50 €

matt/poliert, Rosé-gold beschichtet



B: ca. 3 mm, Gr. 48-65 — R570 57,50 €

matt/poliert, Rosé-gold beschichtet, Zirkonia white



B: ca. 3 mm, Gr. 48-65 — R562 123,00 €

matt/poliert, Rosé-gold beschichtet, Zirkonia white



B: ca. 5 mm, Gr. 48-65 — R580 130,00 €

matt/poliert, Rosé-gold beschichtet, Zirkonia white



B: ca. 5 mm, Gr. 48-65 — R555 130,00 €

matt/poliert, Rosé-gold beschichtet, Zirkonia white



B: ca. 4 mm, Gr. 48-65 — R552 123,00 €

matt/poliert, Rosé-gold beschichtet, Zirkonia white



B: ca. 4 mm, Gr. 48-65 — R573 123,00 €

matt/poliert, Rosé-gold beschichtet, Zirkonia white



B: ca. 6 mm, Gr. 48-65 — R559 130,00 €

matt/poliert, Rosé-gold beschichtet, Zirkonia white



B: ca. 4 mm, Gr. 48-65 — R576 101,50 €

matt/poliert, Rosé-gold beschichtet, Zirkonia white



B: ca. 4 mm, Gr. 48-65 — R710 120,50 €

matt/poliert, Rosé-gold beschichtet, Zirkonia white



B: ca. 6 mm, Gr. 48-65 — R713 126,00 €

matt/gekratzt, Rosé-gold beschichtet



B: ca. 6 mm, Gr. 48-65 — R583 60,50 €

poliert, Roségold beschichtet



B: ca. 2 mm, Gr. 48-65 — R586 57,50 €

poliert, Roségold beschichtet, Zirkonia white



B: ca. 2 mm, Gr. 48-65 — R592 76,00 €

poliert, Roségold beschichtet, Zirkonia white



B: ca. 2 mm, Gr. 48-65 — R595 95,00 €

poliert, Roségold beschichtet



B: ca. 4 mm, Gr. 48-65 — R589 60,50 €





matt/gekratzt



ca. 13x13 mm, Kettenöffnung 2 mm — AN487 — 28,00 €

matt/gekratzt



ca. 9x13 mm, Kettenöffnung 2 mm — AN490 — 28,00 €

matt/gekratzt



ca. 11x12 mm, Kettenöffnung 2 mm — AN508 — 28,00 €

matt/gekratzt



ca. 13x13 mm, Kettenöffnung 2 mm — AN514 — 28,00 €

poliert, Zirkonia white



Ø ca. 11 mm, Kettenöffnung 2,8 mm — AN544.WH — 43,50 €

poliert, Zirkonia white



Ø ca. 11 mm, Kettenöffnung 2,8 mm — AN547.WH — 56,00 €

poliert, Crystal White Pearl



Ø ca. 12 mm, Kettenöffnung 2 mm — AN496.WHP — 28,00 €

matt/gekratzt



Ø 6 mm, Kettenöffnung 2 mm — AN815 — 26,50 €

matt/gekratzt



Ø 8 mm, Kettenöffnung 2 mm — AN818 — 28,00 €

matt/poliert, Zirkonia white



Ø ca. 6 mm, Kettenöffnung 2 mm — AN809.WH — 26,50 €

matt/poliert, Zirkonia white



Ø ca. 7 mm, Kettenöffnung 2 mm — AN812.WH — 28,00 €

poliert, Zirkonia white



Ø ca. 5 mm, Kettenöffnung 2 mm — AN800.WH — 41,00 €

poliert, Zirkonia white



Ø ca. 9 mm, Kettenöffnung 2 mm — AN806.WH — 53,50 €

poliert, Zirkonia white



Ø ca. 9 mm, Kettenöffnung 2 mm — AN803.WH — 43,50 €

matt/poliert, SW-Button-Perle Ø ca. 5 mm



Ø ca. 7 mm, Kettenöffnung 2 mm — AN833 — 26,50 €

matt/poliert, SW-Button-Perle Ø ca. 6 mm



Ø ca. 9 mm, Kettenöffnung 2 mm — AN836 — 28,00 €







matt/gekratzt, Gelbgold beschichtet



ca. 13x13 mm, Kettenöffnung 2 mm — AN488 — 35,00 €

matt/gekratzt, Gelbgold beschichtet



ca. 9x13 mm, Kettenöffnung 2 mm — AN491 — 45,00 €

matt/gekratzt, Gelbgold beschichtet



ca. 11x12 mm, Kettenöffnung 2 mm — AN509 — 35,00 €

matt/gekratzt, Gelbgold beschichtet



ca. 13x13 mm, Kettenöffnung 2 mm — AN515 — 35,00 €

poliert, Gelbgold beschichtet, Zirkonia white



Ø ca. 11 mm, Kettenöffnung 2,8 mm — AN545.WH — 53,50 €

poliert, Gelbgold beschichtet, Zirkonia white



Ø ca. 11 mm, Kettenöffnung 2,8 mm — AN548.WH — 66,00 €

poliert, Gelbgold beschichtet, Crystal White Pearl



Ø ca. 12 mm, Kettenöffnung 2 mm — AN540.WHP — 35,00 €

matt/gekratzt, Gelbgold beschichtet



Ø ca. 6 mm, Kettenöffnung 2 mm — AN816 — 35,00 €

matt/gekratzt, Gelbgold beschichtet



Ø ca. 8 mm, Kettenöffnung 2 mm — AN819 — 36,50 €

matt/poliert, Zirkonia white, Gelbgold beschichtet



Ø ca. 6 mm, Kettenöffnung 2 mm — AN810.WH — 35,00 €

matt/poliert, Zirkonia white, Gelbgold beschichtet



Ø ca. 7 mm, Kettenöffnung 2 mm — AN813.WH — 36,50 €

poliert, Zirkonia white, Gelbgold beschichtet



Ø ca. 5 mm, Kettenöffnung 2 mm — AN801.WH — 48,00 €

poliert, Zirkonia white, Gelbgold beschichtet



Ø ca. 9 mm, Kettenöffnung 2 mm — AN807.WH — 60,50 €

poliert, Zirkonia white, Gelbgold beschichtet



Ø ca. 9 mm, Kettenöffnung 2 mm — AN804.WH — 50,50 €

matt/poliert, Gelbgold beschichtet, SW-Button-Perle Ø ca. 5 mm



Ø ca. 7 mm, Kettenöffnung 2 mm — AN834 — 35,00 €

matt/poliert, Gelbgold beschichtet, SW-Button-Perle Ø ca. 6 mm



Ø ca. 9 mm, Kettenöffnung 2 mm — AN837 — 36,50 €



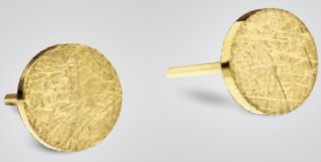



matt/gekratzt,
Roségold beschichtet



ca. 13x13 mm, AN489
Kettenöffnung 2 mm 35,00 €

matt/gekratzt,
Roségold beschichtet



ca. 9x13 mm, AN492
Kettenöffnung 2 mm 45,00 €

matt/gekratzt,
Roségold beschichtet



ca. 11x12 mm, AN510
Kettenöffnung 2 mm 35,00 €

matt/gekratzt,
Roségold beschichtet



ca. 13x13 mm, AN516
Kettenöffnung 2 mm 35,00 €

poliert, Roségold beschichtet,
Zirkonia white



Ø ca. 11 mm, AN546.WH
Kettenöffnung 2,8 mm 53,50 €

poliert, Roségold beschichtet,
Zirkonia white



Ø ca. 11 mm, AN549.WH
Kettenöffnung 2,8 mm 66,00 €

poliert, Roségold beschichtet, Crystal White Pearl



Ø ca. 12 mm, AN541.WHP
Kettenöffnung 2 mm 35,00 €

matt/gekratzt,
Roségold beschichtet



Ø ca. 6 mm, AN817
Kettenöffnung 2 mm 35,00 €

matt/gekratzt,
Roségold beschichtet



Ø ca. 8 mm, AN820
Kettenöffnung 2 mm 36,50 €

matt/poliert,
Roségold beschichtet,
Zirkonia white



Ø ca. 6 mm, AN811.WH
Kettenöffnung 2 mm 35,00 €

matt/poliert,
Roségold beschichtet,
Zirkonia white



Ø ca. 7 mm, AN814.WH
Kettenöffnung 2 mm 36,50 €

poliert,
Roségold beschichtet,
Zirkonia white



Ø ca. 5 mm, AN802.WH
Kettenöffnung 2 mm 48,00 €

poliert,
Roségold beschichtet,
Zirkonia white



Ø ca. 9 mm, AN808.WH
Kettenöffnung 2 mm 60,50 €

poliert,
Roségold beschichtet,
Zirkonia white



Ø ca. 9 mm, AN805.WH
Kettenöffnung 2 mm 50,50 €

matt/poliert, Roségold beschichtet,
SW-Button-Perle
Ø ca. 5 mm



Ø ca. 7 mm, AN835
Kettenöffnung 2 mm 35,00 €

matt/poliert, Roségold beschichtet,
SW-Button-Perle
Ø ca. 6 mm



Ø ca. 9 mm, AN838
Kettenöffnung 2 mm 36,50 €

poliert/gekratzt/
matt, Zirkonia
white



Ø ca. 17 mm, AN976
Kettenöffnung 2,1 mm 55,00 €

poliert/gekratzt/
matt, Zirkonia
white



Ø ca. 25 mm, AN978
Kettenöffnung 2,1 mm 59,00 €

poliert/gekratzt/
matt, Gelbgold
beschichtet,
Zirkonia white



Ø ca. 17 mm, AN977
Kettenöffnung 2,1 mm 69,00 €

poliert/gekratzt/
matt, Gelbgold
beschichtet,
Zirkonia white



Ø ca. 25 mm, AN979
Kettenöffnung 2,1 mm 75,00 €

matt/gekratzt



Ø ca. 7 mm
E467
43,50 €

matt/poliert,
Zirkonia white



Ø ca. 3 mm
E458.WH
41,00 €

matt/poliert,
Zirkonia white



Ø ca. 4 mm
E461.WH
43,50 €

matt/poliert,
Zirkonia white



Ø ca. 5 mm
E464.WH
46,50 €

poliert, Zirkonia white



Ø ca. 6 mm
E455.WH
69,00 €

poliert, Zirkonia white



Ø ca. 9 mm
E452.WH
88,00 €

poliert, Zirkonia white



Ø ca. 9 mm
E449.WH
76,00 €

matt/poliert,
Zirkonia white



B: ca. 2 mm,
Ø ca. 14 mm
E721
88,00 €

poliert,
2x SW-Button-Perle
Ø ca. 5 mm



Ø ca. 6 mm
E476
43,50 €

poliert,
2x SW-Button-Perle
Ø ca. 6 mm



Ø ca. 7 mm
E479
46,50 €

geschliffen/poliert



Ø ca. 12 mm
E326
59,00 €

poliert,
2x Crystal
White Pearl



Ø ca. 12 mm
E329.WHP
59,00 €

matt/gekratzt,
Gelbgold beschichtet



Ø ca. 7 mm
E468
56,00 €

matt/poliert,
Gelbgold
beschichtet,
Zirkonia white



Ø ca. 3 mm
E459.WH
53,50 €

matt/poliert,
Gelbgold
beschichtet,
Zirkonia white



Ø ca. 4 mm
E462.WH
56,00 €

matt/poliert,
Gelbgold
beschichtet,
Zirkonia white



Ø ca. 5 mm
E465.WH
59,00 €

poliert,
teilweise Gelbgold
beschichtet,
Zirkonia white



Ø ca. 6 mm
E456.WH
82,50 €

poliert,
teilweise Gelbgold
beschichtet,
Zirkonia white



Ø ca. 9 mm
E453.WH
104,00 €

poliert,
teilweise Gelbgold
beschichtet,
Zirkonia white



Ø ca. 9 mm
E450.WH
92,00 €

matt/poliert,
Gelbgold
beschichtet,
Zirkonia white



B: ca. 2 mm,
Ø ca. 14 mm
E722
111,00 €

poliert, Gelbgold beschichtet,
2x SW-Button-Perle
Ø ca. 5 mm



Ø ca. 6 mm
E477
56,00 €

poliert, Gelbgold beschichtet,
2x SW-Button-Perle
Ø ca. 6 mm



Ø ca. 7 mm
E480
59,00 €

geschliffen/poliert,
Gelbgold
beschichtet



Ø ca. 12 mm
E327
70,50 €

poliert, Gelbgold
beschichtet,
2x Crystal
White Pearl



Ø ca. 12 mm
E385.WHP
69,00 €

matt/gekratzt,
Roségold beschichtet



Ø ca. 7 mm
E469
56,00 €

matt/poliert,
Roségold
beschichtet,
Zirkonia white



Ø ca. 3 mm
E460.WH
53,50 €

matt/poliert,
Roségold
beschichtet,
Zirkonia white



Ø ca. 4 mm
E463.WH
56,00 €

matt/poliert,
Roségold
beschichtet,
Zirkonia white



Ø ca. 5 mm
E466.WH
59,00 €

poliert,
teilweise Roségold
beschichtet,
Zirkonia white



Ø ca. 6 mm
E457.WH
82,50 €

poliert,
teilweise Roségold
beschichtet,
Zirkonia white



Ø ca. 9 mm
E454.WH
104,00 €

poliert,
teilweise Roségold
beschichtet,
Zirkonia white



Ø ca. 9 mm
E451.WH
92,00 €

matt/poliert,
Roségold
beschichtet,
Zirkonia white



B: ca. 2 mm,
Ø ca. 14 mm
E723
111,00 €

poliert, Roségold
beschichtet, 2x SW-Button-Perle
Ø ca. 5 mm



Ø ca. 6 mm
E478
56,00 €

poliert, Roségold
beschichtet, 2x SW-Button-Perle
Ø ca. 6 mm



Ø ca. 7 mm
E481
59,00 €

geschliffen/poliert,
Roségold
beschichtet



Ø ca. 12 mm
E328
70,50 €

poliert, Roségold
beschichtet,
2x Crystal
White Pearl



Ø ca. 12 mm
E386.WHP
69,00 €

poliert



ca. 3x17 mm
E761
59,00 €

matt/poliert



ca. 3x17 mm
E763
59,00 €

matt/poliert,
Zirkonia white



ca. 3x17 mm
E765
89,00 €

poliert



ca. 5x17 mm
E767
65,00 €

gekratzt/poliert



ca. 5x17 mm
E769
65,00 €

matt/poliert,
Zirkonia white



ca. 5x17 mm
E771
95,00 €

poliert, Gelbgold
beschichtet



ca. 3x17 mm
E762
79,00 €

matt/poliert,
Gelbgold
beschichtet



ca. 3x17 mm
E764
79,00 €

matt/poliert,
Zirkonia white,
Gelbgold
beschichtet



ca. 3x17 mm
E766
109,00 €

poliert,
Gelbgold
beschichtet



ca. 5x17 mm
E768
85,00 €

gekratzt/poliert,
Gelbgold
beschichtet



ca. 5x17 mm
E770
85,00 €

matt/poliert,
Zirkonia white,
Gelbgold
beschichtet



ca. 5x17 mm
E772
115,00 €

poliert



Ø ca. 14 mm, B: ca. 2 mm — E597 — 69,00 €

poliert, Zirkonia white



Ø ca. 14 mm, B: ca. 2 mm — E600 — 85,00 €

poliert



Ø ca. 14 mm, B: ca. 4 mm — E603 — 75,00 €

poliert, Zirkonia white



Ø ca. 14 mm, B: ca. 4 mm — E606 — 95,00 €

poliert



Ø ca. 34 mm, B: ca. 2 mm — E543 — 69,00 €

poliert, Zirkonia white



Ø ca. 34 mm, B: ca. 2 mm — E549 — 95,00 €

poliert



Ø ca. 49 mm, B: ca. 2 mm — E546 — 78,50 €

poliert, Zirkonia white



Ø ca. 49 mm, B: ca. 2 mm — E552 — 104,00 €

poliert, Gelbgold beschichtet



Ø ca. 14 mm, B: ca. 2 mm — E598 — 89,00 €

poliert, Gelbgold beschichtet, Zirkonia white



Ø ca. 14 mm, B: ca. 2 mm — E601 — 105,00 €

poliert, Gelbgold beschichtet



Ø ca. 14 mm, B: ca. 4 mm — E604 — 95,00 €

poliert, Gelbgold beschichtet, Zirkonia white



Ø ca. 14 mm, B: ca. 4 mm — E607 — 115,00 €

poliert, Gelbgold beschichtet



Ø ca. 34 mm, B: ca. 2 mm — E544 — 97,50 €

poliert, Gelbgold beschichtet, Zirkonia white



Ø ca. 34 mm, B: ca. 2 mm — E550 — 123,00 €

poliert, Gelbgold beschichtet



Ø ca. 49 mm, B: ca. 2 mm — E547 — 111,00 €

poliert, Gelbgold beschichtet, Zirkonia white



Ø ca. 49 mm, B: ca. 2 mm — E553 — 132,50 €

poliert, Roségold beschichtet



Ø ca. 14 mm, B: ca. 2 mm — E599 — 89,00 €

poliert, Roségold beschichtet, Zirkonia white



Ø ca. 14 mm, B: ca. 2 mm — E602 — 105,00 €

poliert, Roségold beschichtet



Ø ca. 14 mm, B: ca. 4 mm — E605 — 95,00 €

poliert, Roségold beschichtet, Zirkonia white teilausgefasst



Ø ca. 14 mm, B: ca. 4 mm — E608 — 115,00 €

poliert, Roségold beschichtet



Ø ca. 34 mm, B: ca. 2 mm — E545 — 97,50 €

poliert, Roségold beschichtet, Zirkonia white



Ø ca. 34 mm, B: ca. 2 mm — E551 — 123,00 €

poliert, Roségold beschichtet



Ø ca. 49 mm, B: ca. 2 mm — E548 — 111,00 €

poliert, Roségold beschichtet, Zirkonia white



Ø ca. 49 mm, B: ca. 2 mm — E554 — 132,50 €

poliert



B: ca. 3 mm, Ø ca. 12 mm — E632 — 39,00 €

poliert



B: ca. 5 mm, Ø ca. 12 mm — E638 — 42,00 €

poliert



B: ca. 7 mm, Ø ca. 12 mm — E644 — 45,00 €

poliert



B: ca. 3 mm, Ø ca. 16 mm — E650 — 45,00 €

poliert



B: ca. 5 mm, Ø ca. 16 mm — E656 — 48,00 €

poliert



B: ca. 7 mm, Ø ca. 16 mm — E662 — 51,00 €

matt/poliert



B: ca. 3 mm, Ø ca. 12 mm — E634 — 39,00 €

matt/poliert



B: ca. 5 mm, Ø ca. 12 mm — E640 — 42,00 €

matt/poliert



B: ca. 7 mm, Ø ca. 12 mm — E646 — 45,00 €

matt/poliert



B: ca. 3 mm, Ø ca. 16 mm — E652 — 45,00 €

matt/poliert



B: ca. 5 mm, Ø ca. 16 mm — E658 — 48,00 €

matt/poliert



B: ca. 7 mm, Ø ca. 16 mm — E664 — 51,00 €

gekratzt/poliert



B: ca. 3 mm, Ø ca. 12 mm — E636 — 39,00 €

gekratzt/poliert



B: ca. 5 mm, Ø ca. 12 mm — E642 — 42,00 €

gekratzt/poliert



B: ca. 7 mm, Ø ca. 12 mm — E648 — 45,00 €

gekratzt/poliert



B: ca. 3 mm, Ø ca. 16 mm — E654 — 45,00 €

gekratzt/poliert



B: ca. 5 mm, Ø ca. 16 mm — E660 — 48,00 €

gekratzt/poliert



B: ca. 7 mm, Ø ca. 16 mm — E666 — 51,00 €

poliert, Gelbgold beschichtet



B: ca. 3 mm,
Ø ca. 12 mm

E633
49,00 €

poliert, Gelbgold beschichtet



B: ca. 5 mm,
Ø ca. 12 mm

E639
54,00 €

poliert, Gelbgold beschichtet



B: ca. 7 mm,
Ø ca. 12 mm

E645
59,00 €

poliert, Gelbgold beschichtet



B: ca. 3 mm,
Ø ca. 16 mm

E651
55,00 €

poliert, Gelbgold beschichtet



B: ca. 5 mm,
Ø ca. 16 mm

E657
60,00 €

poliert, Gelbgold beschichtet



B: ca. 7 mm,
Ø ca. 16 mm

E663
65,00 €

matt/poliert, Gelbgold beschichtet



B: ca. 3 mm,
Ø ca. 12 mm

E635
49,00 €

matt/poliert, Gelbgold beschichtet



B: ca. 5 mm,
Ø ca. 12 mm

E641
54,00 €

matt/poliert, Gelbgold beschichtet



B: ca. 7 mm,
Ø ca. 12 mm

E647
59,00 €

matt/poliert, Gelbgold beschichtet



B: ca. 3 mm,
Ø ca. 16 mm

E653
55,00 €

matt/poliert, Gelbgold beschichtet



B: ca. 5 mm,
Ø ca. 16 mm

E659
60,00 €

matt/poliert, Gelbgold beschichtet



B: ca. 7 mm,
Ø ca. 16 mm

E665
65,00 €

gekratzt/poliert, Gelbgold beschichtet



B: ca. 3 mm,
Ø ca. 12 mm

E637
49,00 €

gekratzt/poliert, Gelbgold beschichtet



B: ca. 5 mm,
Ø ca. 12 mm

E643
54,00 €

gekratzt/poliert, Gelbgold beschichtet



B: ca. 7 mm,
Ø ca. 12 mm

E649
59,00 €

gekratzt/poliert, Gelbgold beschichtet



B: ca. 3 mm,
Ø ca. 16 mm

E655
55,00 €

gekratzt/poliert, Gelbgold beschichtet



B: ca. 5 mm,
Ø ca. 16 mm

E661
60,00 €

gekratzt/poliert, Gelbgold beschichtet

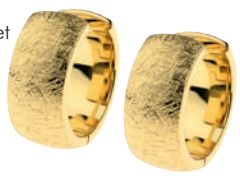

B: ca. 7 mm,
Ø ca. 16 mm

E667
65,00 €

poliert, Zirkonia white



B: ca. 2,5 mm, L: ca. 16, 17,5, 19 cm,
2 Verlängerungen enthalten

A655
89,00 €

poliert, Gelbgold beschichtet,
Zirkonia white



B: ca. 2,5 mm, L: ca. 16, 17,5, 19 cm,
2 Verlängerungen enthalten

A656
109,00 €

poliert, Zirkonia white



B: ca. 2,5 mm, L: ca. 19, 20,5, 22 cm,
2 Verlängerungen enthalten

A657
89,00 €

poliert, Gelbgold beschichtet,
Zirkonia white



B: ca. 2,5 mm, L: ca. 19, 20,5, 22 cm,
2 Verlängerungen enthalten

A658
109,00 €

poliert, Zirkonia white



B: ca. 3 mm, L: ca. 16, 17,5, 19 cm,
2 Verlängerungen enthalten

A659
99,00 €

poliert, Gelbgold beschichtet,
Zirkonia white



B: ca. 3 mm, L: ca. 16, 17,5, 19 cm,
2 Verlängerungen enthalten

A660
119,00 €

poliert, Zirkonia white



B: ca. 3 mm, L: ca. 19, 20,5, 22 cm,
2 Verlängerungen enthalten

A661
99,00 €

poliert, Gelbgold beschichtet,
Zirkonia white



B: ca. 3 mm, L: ca. 19, 20,5, 22 cm,
2 Verlängerungen enthalten

A662
119,00 €

matt/poliert/
graviert/gekratzt



Ø ca. 58 mm / groß ca. 62 mm

A206
59,00 €

matt/poliert/graviert/gekratzt,
Gelbgold beschichtet



Ø ca. 58 mm / groß ca. 62 mm

A207
70,50 €

matt/poliert/graviert/gekratzt,
Roségold beschichtet



Ø ca. 58 mm / groß ca. 62 mm

A208
70,50 €

poliert



L: ca. 5 cm+Magnet, für Magnetverschluss klein ohne Gewinde — AN1041 — 45,00 €

poliert, teilweise Gelbgold beschichtet



L: ca. 5 cm+Magnet, für Magnetverschluss klein ohne Gewinde — AN1042 — 49,00 €

poliert, facettierter Hämatit



L: ca. 5 cm+Magnet, für Magnetverschluss klein ohne Gewinde — AN1043 — 49,00 €

poliert, facettierter Hämatit, teilweise Gelbgold beschichtet



L: ca. 5 cm+Magnet, für Magnetverschluss klein ohne Gewinde — AN1044 — 55,00 €

matt/poliert, (AK45C+AN759+ AN1040+AN1041)



L: 42, 45, 50 cm, mit Clic-Verschluss Ø 2 mm und Magnetverschluss klein ohne Gewinde — K203 — 186,00 €

matt/poliert, teilweise Gelbgold beschichtet (AK46C+AN760+ AN1040+AN1042)



L: 42, 45, 50 cm, mit Clic-Verschluss Ø 2 mm und Magnetverschluss klein ohne Gewinde — K204 — 222,00 €

poliert, facettierter Granat



L: ca. 5 cm+Magnet, für Magnetverschluss klein ohne Gewinde — AN1045 — 49,00 €

poliert, facettierter Granat, teilweise Gelbgold beschichtet



L: ca. 5 cm+Magnet, für Magnetverschluss klein ohne Gewinde — AN1046 — 55,00 €

poliert



Magnet-Carrier, für Magnetverschluss klein ohne Gewinde, Kettenöffnung ca. 3,6 mm — AN1040 — 19,00 €









poliert



Ø ca. 8 mm,
L: 42, 45 cm,
mit Magnetverschluss klein ohne Gewinde

K188
148,50 €

poliert



Ø ca. 8 mm,
L: ca. 19, 20, 21 cm,
mit Magnetverschluss klein ohne Gewinde

A528
97,50 €

poliert



Ø ca. 5 mm,
L: 42, 45, 50 cm,
mit Magnetverschluss klein ohne Gewinde

K189
101,50 €

poliert



Ø ca. 5 mm,
L: ca. 19, 20, 21 cm,
mit Magnetverschluss klein ohne Gewinde

A529
66,00 €

Königskette

poliert

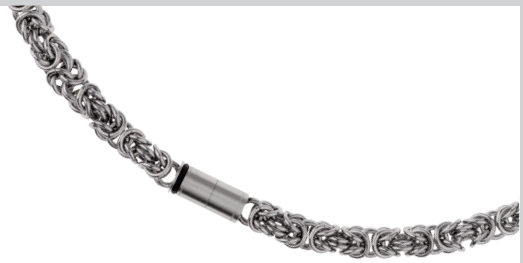

Ø ca. 5 mm,
L: 42, 45 cm,
mit Magnetverschluss klein ohne Gewinde

K184
134,00 €

Königsarmband

poliert



Ø ca. 5 mm,
L: ca. 19, 20, 21 cm,
mit Magnetverschluss klein ohne Gewinde

A524
85,50 €

Königskette

poliert,
teilweise Gelbgold
beschichtet



Ø ca. 5 mm,
L: 42, 45 cm,
mit Magnetverschluss klein ohne Gewinde

K185
212,00 €

Königsarmband

poliert, teilweise
Gelbgold beschichtet



Ø ca. 5 mm,
L: ca. 19, 20, 21 cm,
mit Magnetverschluss klein ohne Gewinde

A525
116,50 €

Königskette

poliert,
teilweise Roségold
beschichtet

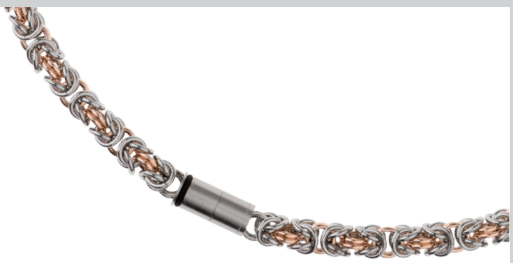

Ø ca. 5 mm,
L: 42, 45 cm,
mit Magnetverschluss klein ohne Gewinde

K186
212,00 €

Königsarmband

poliert, teilweise
Roségold beschichtet



Ø ca. 5 mm,
L: ca. 19, 20, 21 cm,
mit Magnetverschluss klein ohne Gewinde

A526
116,50 €

Königskette

poliert,
teilweise Schwarz
beschichtet



Ø ca. 5 mm,
L: 42, 45 cm,
mit Magnetverschluss klein ohne Gewinde

K187
212,00 €

Königsarmband

poliert, teilweise
Schwarz beschichtet



Ø ca. 5 mm,
L: ca. 19, 20, 21 cm,
mit Magnetverschluss klein ohne Gewinde

A527
116,50 €

poliert



Ø ca. 6,5 mm,
L: 42, 45 cm, K195
mit Magnetverschluss klein ohne Gewinde 235,50 €

poliert



Ø ca. 6,5 mm,
L: ca. 19, 20, 21 cm, A533
mit Magnetverschluss klein ohne Gewinde 123,00 €

SW-Perlen



Ø ca. 6 mm,
L: 42, 45 cm, K182
mit Magnetverschluss klein ohne Gewinde 176,00 €

Süßwasserperlen



Ø ca. 6 mm,
L: ca. 19, 20, 21 cm, A522
mit Magnetverschluss klein ohne Gewinde 101,50 €

SW-Perlen



Ø ca. 8 mm,
L: 42, 45 cm, K183
mit Magnetverschluss klein ohne Gewinde 299,00 €

Süßwasserperlen



Ø ca. 8 mm,
L: ca. 19, 20, 21 cm, A523
mit Magnetverschluss klein ohne Gewinde 164,00 €

antik-matt



Ø ca. 6 mm,
L: 42, 45, 50 cm, K194
mit Magnetverschluss klein ohne Gewinde 97,50 €

antik-matt



Ø ca. 6 mm,
L: ca. 19, 20, 21, 22, 23 cm, A532
mit Magnetverschluss klein ohne Gewinde 76,00 €

antik-matt



Ø ca. 5 mm,
L: 42, 45, 50 cm, K196
mit Magnetverschluss klein ohne Gewinde 97,50 €

antik-matt



Ø ca. 5 mm,
L: ca. 19, 20, 21, 22, 23 cm, A534
mit Magnetverschluss klein ohne Gewinde 76,00 €

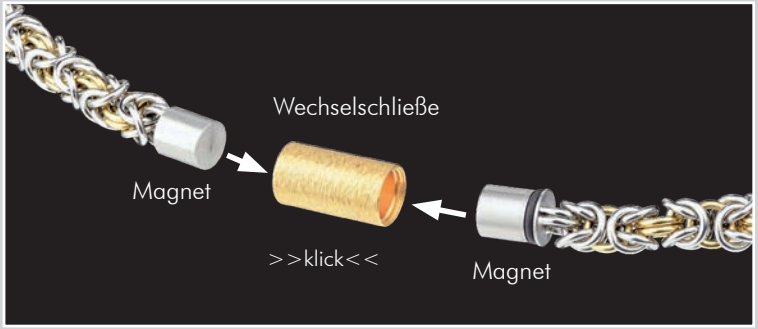

matte Onyx-Perlen



Ø ca. 6 mm,
L: 42, 45, 50 cm, K180
mit Magnetverschluss klein ohne Gewinde 97,50 €

matte Onyx-Perlen



Ø ca. 6 mm,
L: ca. 18, 19, 20, 21, 22, 23 cm, A520
mit Magnetverschluss klein ohne Gewinde 76,00 €

matte Onyx-Perlen



Ø ca. 8 mm,
L: 42, 45, 50 cm, K181
mit Magnetverschluss klein ohne Gewinde 104,00 €

matte Onyx-Perlen



Ø ca. 8 mm,
L: ca. 18, 19, 20, 21, 22, 23 cm, A521
mit Magnetverschluss klein ohne Gewinde 78,50 €

matte Onyx-Linsen



Ø ca. 6 mm,
L: 42, 45, 50 cm, K192
mit Magnetverschluss klein ohne Gewinde 97,50 €

matte Onyx-Linsen



Ø ca. 6 mm,
L: ca. 18, 19, 20, 21, 22, 23 cm, A530
mit Magnetverschluss klein ohne Gewinde 76,00 €

matte Onyx-Linsen



Ø ca. 8 mm,
L: 42, 45, 50 cm, K193
mit Magnetverschluss klein ohne Gewinde 104,00 €

matte Onyx-Linsen



Ø ca. 8 mm,
L: ca. 18, 19, 20, 21, 22, 23 cm, A531
mit Magnetverschluss klein ohne Gewinde 78,50 €

matte Silberauge-Perlen



Ø ca. 6 mm,
L: 42, 45, 50 cm, K197
mit Magnetverschluss klein ohne Gewinde 97,00 €

matte Silberauge-Perlen



Ø ca. 6 mm,
L: ca. 19, 20, 21, 22, 23 cm, A535
mit Magnetverschluss klein ohne Gewinde 76,00 €

matte Silberauge-Perlen



Ø ca. 8 mm,
L: 42, 45, 50 cm, K198
mit Magnetverschluss klein ohne Gewinde 105,00 €

matte Silberauge-Perlen



Ø ca. 8 mm,
L: ca. 19, 20, 21, 22, 23 cm, A536
mit Magnetverschluss klein ohne Gewinde 79,00 €

matte Holzjaspis-Perlen



Ø ca. 6 mm,
L: 42, 45, 50 cm,
mit Magnetverschluss klein ohne Gewinde

K199
97,00 €

matte Holzjaspis-Perlen



Ø ca. 6 mm,
L: ca. 19, 20, 21, 22, 23 cm,
mit Magnetverschluss klein ohne Gewinde

A537
76,00 €

matte Holzjaspis-Perlen



Ø ca. 8 mm,
L: 42, 45, 50 cm,
mit Magnetverschluss klein ohne Gewinde

K200
105,00 €

matte Holzjaspis-Perlen



Ø ca. 8 mm,
L: ca. 19, 20, 21, 22, 23 cm,
mit Magnetverschluss klein ohne Gewinde

A538
79,00 €

matte Sodalith-Perlen



Ø ca. 6 mm,
L: 42, 45, 50 cm,
mit Magnetverschluss klein ohne Gewinde

K201
97,00 €

matte Sodalith-Perlen



Ø ca. 6 mm,
L: ca. 19, 20, 21, 22, 23 cm,
mit Magnetverschluss klein ohne Gewinde

A539
76,00 €

matte Sodalith-Perlen

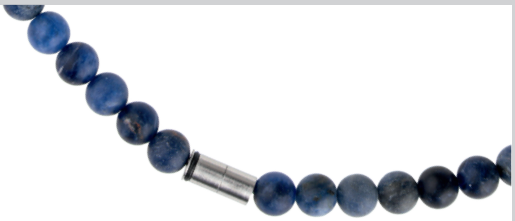

Ø ca. 8 mm,
L: 42, 45, 50 cm,
mit Magnetverschluss klein ohne Gewinde

K202
105,00 €

matte Sodalith-Perlen



Ø ca. 8 mm,
L: ca. 19, 20, 21, 22, 23 cm,
mit Magnetverschluss klein ohne Gewinde

A540
79,00 €

matt, black-cord



Ø ca. 6 mm,
L: ca. 19, 20, 21, 22, 23 cm,
mit Magnetverschluss klein ohne Gewinde

A542
76,00 €

matt, Schwarz beschichtet,
black-cord



Ø ca. 6 mm,
L: ca. 19, 20, 21, 22, 23 cm,
mit Magnetverschluss klein ohne Gewinde

A543
76,00 €

polierte Drachen-
Venen-Achat-Würfel



Ø ca. 8 mm,
L: ca. 19, 20, 21, 22, 23 cm,
mit Magnetverschluss klein ohne Gewinde

A541
79,00 €

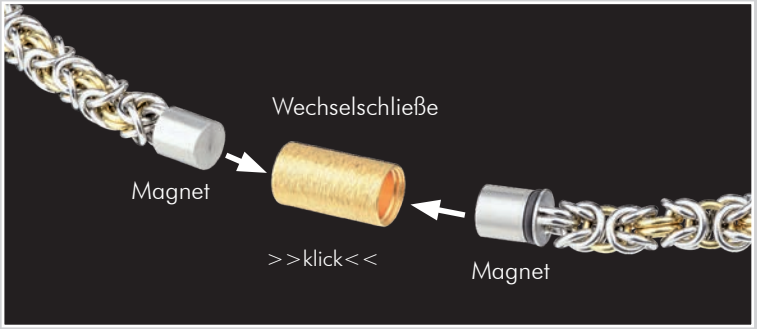

poliert



B: ca. 14 mm,
Wechselschließe für
Magnetverschluss klein
ohne Gewinde
AN755
32,00 €

matt



B: ca. 14 mm,
Wechselschließe für
Magnetverschluss klein
ohne Gewinde
AN757
32,00 €

matt



B: ca. 14 mm,
Wechselschließe klein
für Magnetverschluss
ohne Gewinde
AN720
30,50 €

matt



B: ca. 14 mm,
Wechselschließe für
Magnetverschluss klein
ohne Gewinde
AN749
43,00 €

matt/poliert



B: ca. 14 mm,
Wechselschließe klein
für Magnetverschluss
ohne Gewinde
AN728
78,50 €

geschliffen



B: ca. 14 mm,
Wechselschließe klein
für Magnetverschluss
ohne Gewinde
AN724
38,00 €

matt/graviert

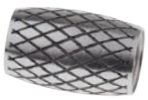

B: ca. 14 mm,
Wechselschließe für
Magnetverschluss klein
ohne Gewinde
AN752
43,00 €

matt/graviert



B: ca. 14 mm,
Wechselschließe klein
für Magnetverschluss
ohne Gewinde
AN743
43,50 €

matt/graviert



B: ca. 14 mm,
Wechselschließe klein
für Magnetverschluss
ohne Gewinde
AN744
43,50 €

matt/graviert



B: ca. 14 mm,
Wechselschließe klein
für Magnetverschluss
ohne Gewinde
AN745
43,50 €

matt/graviert



B: ca. 14 mm,
Wechselschließe klein
für Magnetverschluss
ohne Gewinde
AN746
43,50 €

matt/graviert



B: ca. 14 mm,
Wechselschließe für
Magnetverschluss klein
ohne Gewinde
AN747
43,50 €

antik-matt



B: ca. 14 mm,
Wechselschließe für
Magnetverschluss klein
ohne Gewinde
AN748
43,50 €

antik-matt

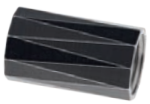

B: ca. 14 mm,
Wechselschließe für
Magnetverschluss klein
ohne Gewinde
AN750
43,00 €

matt/poliert



B: ca. 14 mm,
Wechselschließe klein
für Magnetverschluss
ohne Gewinde
AN759
43,00 €

matt/poliert,
Zirkonia
white



B: ca. 14 mm,
Wechselschließe klein
für Magnetverschluss
ohne Gewinde
AN732.WH
69,00 €

matt, Zirkonia
white



B: ca. 14 mm,
Wechselschließe klein
für Magnetverschluss
ohne Gewinde
AN736.WH
88,00 €

poliert, Zirkonia
white



B: ca. 14 mm,
Wechselschließe klein
für Magnetverschluss
ohne Gewinde
AN740.WH
146,00 €

matt, teilweise
Gelbgold
beschichtet



B: ca. 14 mm,
Wechselschließe klein
für Magnetverschluss
ohne Gewinde
AN729
92,00 €

matt/poliert,
teilweise Gelbgold
beschichtet



B: ca. 14 mm,
Wechselschließe klein
für Magnetverschluss
ohne Gewinde
AN760
55,00 €

matt, Gelbgold
beschichtet



B: ca. 14 mm,
Wechselschließe klein
für Magnetverschluss
ohne Gewinde
AN721
43,50 €

matt, Gelbgold
beschichtet



B: ca. 14 mm,
Wechselschließe für
Magnetverschluss klein
ohne Gewinde
AN751
55,00 €

poliert, Gelbgold
beschichtet



B: ca. 14 mm,
Wechselschließe für
Magnetverschluss klein
ohne Gewinde
AN756
42,00 €

matt, Gelbgold
beschichtet



B: ca. 14 mm,
Wechselschließe für
Magnetverschluss klein
ohne Gewinde
AN758
42,00 €

geschliffen, Gelbgold beschichtet



B: ca. 14 mm, Wechselschließe klein für Magnetverschluss ohne Gewinde — AN725 — 49,00 €

poliert, Gelbgold beschichtet

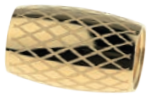

B: ca. 14 mm, Wechselschließe für Magnetverschluss klein ohne Gewinde — AN753 — 55,00 €

poliert, teilweise Gelbgold beschichtet, Zirkonia white



B: ca. 14 mm, Wechselschließe klein für Magnetverschluss ohne Gewinde — AN741.WH — 164,00 €

matt/poliert, teilweise Gelbgold beschichtet, Zirkonia white



B: ca. 14 mm, Wechselschließe klein für Magnetverschluss ohne Gewinde — AN733.WH — 78,50 €

matt, Gelbgold beschichtet, Zirkonia white



B: ca. 14 mm, Wechselschließe klein für Magnetverschluss ohne Gewinde — AN737.WH — 111,00 €

matt, teilweise Roségold beschichtet



B: ca. 14 mm, Wechselschließe klein für Magnetverschluss ohne Gewinde — AN730 — 92,00 €

matt, Roségold beschichtet

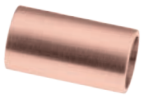

B: ca. 14 mm, Wechselschließe klein für Magnetverschluss ohne Gewinde — AN722 — 43,50 €

geschliffen, Roségold beschichtet



B: ca. 14 mm, Wechselschließe klein für Magnetverschluss ohne Gewinde — AN726 — 49,00 €

poliert, Roségold beschichtet

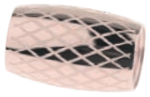

B: ca. 14 mm, Wechselschließe für Magnetverschluss klein ohne Gewinde — AN754 — 55,00 €

poliert, teilweise Roségold beschichtet, Zirkonia white



B: ca. 14 mm, Wechselschließe klein für Magnetverschluss ohne Gewinde — AN742.WH — 164,00 €

matt/poliert, teilweise Roségold beschichtet, Zirkonia white



B: ca. 14 mm, Wechselschließe klein für Magnetverschluss ohne Gewinde — AN734.WH — 78,50 €

matt, Roségold beschichtet, Zirkonia white



B: ca. 14 mm, Wechselschließe klein für Magnetverschluss ohne Gewinde — AN738.WH — 111,00 €

matt, teilweise Schwarz beschichtet



B: ca. 14 mm, Wechselschließe klein für Magnetverschluss ohne Gewinde — AN731 — 92,00 €

matt, Schwarz beschichtet



B: ca. 14 mm, Wechselschließe klein für Magnetverschluss ohne Gewinde — AN723 — 43,50 €

geschliffen, Schwarz beschichtet



B: ca. 14 mm, Wechselschließe klein für Magnetverschluss ohne Gewinde — AN727 — 49,00 €

matt/poliert, teilweise Schwarz beschichtet, Zirkonia white



B: ca. 14 mm, Wechselschließe klein für Magnetverschluss ohne Gewinde — AN735.WH — 78,50 €

matt, Schwarz beschichtet, Zirkonia white



B: ca. 14 mm, Wechselschließe klein für Magnetverschluss ohne Gewinde — AN739.WH — 111,00 €

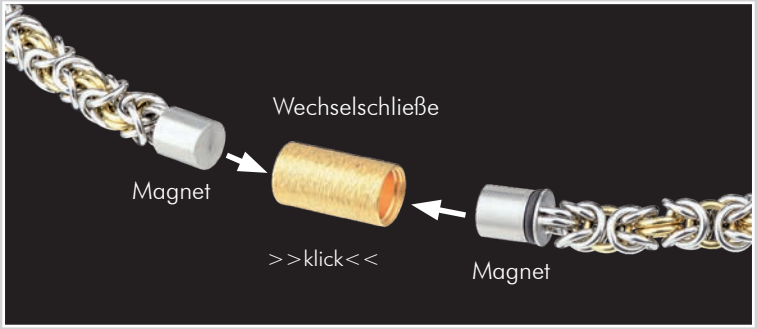

Königskette

poliert



Ø ca. 5 mm,
L: 42, 45 cm, K136
mit Magnetverschluss groß mit Gewinde 134,00 €

Königsarmband

poliert



Ø ca. 5 mm,
L: ca. 19, 20, 21 cm, A79
mit Magnetverschluss groß mit Gewinde 85,50 €

Königskette

poliert



Ø ca. 9 mm,
L: 42, 45 cm, K105
mit Magnetverschluss groß mit Gewinde 148,50 €

Königsarmband

poliert



Ø ca. 9 mm,
L: ca. 19, 20, 21 cm, A59
mit Magnetverschluss groß mit Gewinde 97,50 €

Königskette

poliert, teilweise
Gelbgold beschichtet



Ø ca. 9 mm,
L: 42, 45 cm, K143
mit Magnetverschluss groß mit Gewinde 235,50 €

Königsarmband

poliert, teilweise
Gelbgold beschichtet



Ø ca. 9 mm,
L: ca. 19, 20, 21 cm, A84
mit Magnetverschluss groß mit Gewinde 130,00 €

Königskette

poliert, teilweise Roségold
beschichtet

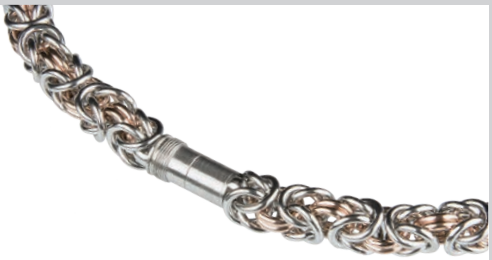

Ø ca. 9 mm,
L: 42, 45 cm, K144
mit Magnetverschluss groß mit Gewinde 235,50 €

Königsarmband

poliert, teilweise
Roségold beschichtet



Ø ca. 9 mm,
L: ca. 19, 20, 21 cm, A85
mit Magnetverschluss groß mit Gewinde 130,00 €

Königskette

poliert, teilweise Schwarz
beschichtet



Ø ca. 9 mm,
L: 42, 45 cm, K145
mit Magnetverschluss groß mit Gewinde 235,50 €

Königsarmband

poliert, teilweise
Schwarz beschichtet



Ø ca. 9 mm,
L: ca. 19, 20, 21 cm, A86
mit Magnetverschluss groß mit Gewinde 130,00 €

Strickkette

matt



Ø ca. 7 mm,
L: 42, 45 cm, K133
mit Magnetverschluss groß mit Gewinde 95,00 €

Strickarmband

matt



Ø ca. 7 mm,
L: ca. 19, 20, 21 cm, A73
mit Magnetverschluss groß mit Gewinde 66,00 €

poliert



Ø ca. 12 mm,
L: 42, 45 cm,
mit Magnetverschluss groß mit Gewinde

K134
257,50 €

poliert



Ø ca. 12 mm,
L: ca. 19, 20, 21 cm,
mit Magnetverschluss groß mit Gewinde

A74
134,00 €

Zopfkette

poliert

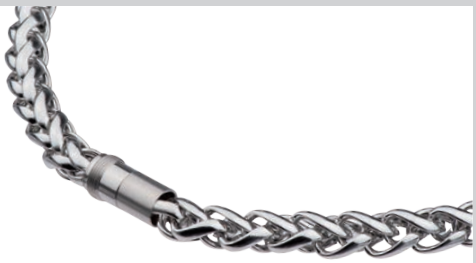

Ø ca. 8 mm,
L: 42, 45 cm,
mit Magnetverschluss groß mit Gewinde

K140
130,00 €

Zopfarmband

poliert



Ø ca. 8 mm,
L: ca. 19, 20, 21 cm,
mit Magnetverschluss groß mit Gewinde

A81
78,50 €

poliert



Ø ca. 8 mm,
L: 42, 45 cm,
mit Magnetverschluss groß mit Gewinde

K191
148,50 €

poliert



Ø ca. 8 mm,
L: ca. 19, 20, 21 cm,
mit Magnetverschluss groß mit Gewinde

A91
97,50 €

Olivenkette

poliert



Ø ca. 12 mm,
L: 42, 45 cm,
mit Magnetverschluss groß mit Gewinde

K146
212,00 €

Olivenarmband

poliert



Ø ca. 12 mm,
L: ca. 19, 20, 21 cm,
mit Magnetverschluss groß mit Gewinde

A87
120,50 €

Olivenkette

poliert, teilweise
Gelbgold beschichtet



Ø ca. 12 mm,
L: 42, 45 cm,
mit Magnetverschluss groß mit Gewinde

K147
235,50 €

Olivenarmband

poliert, teilweise
Gelbgold beschichtet



Ø ca. 12 mm,
L: ca. 19, 20, 21 cm,
mit Magnetverschluss groß mit Gewinde

A88
130,00 €

Olivenkette

poliert, teilweise
Roségold beschichtet



Ø ca. 12 mm,
L: 42, 45 cm,
mit Magnetverschluss groß mit Gewinde

K148
235,50 €

Olivenarmband

poliert, teilweise
Roségold beschichtet



Ø ca. 12 mm,
L: ca. 19, 20, 21 cm,
mit Magnetverschluss groß mit Gewinde

A89
130,00 €

matt, Leder schwarz



Ø ca. 6 mm,
L: 40, 42, 45, 50 cm,
mit Magnetverschluss groß mit Gewinde — K111.SW — 88,00 €

matt, Leder schwarz



Ø ca. 8 mm,
L: ca. 19, 20, 21 cm,
mit Magnetverschluss groß mit Gewinde — A60.SW — 76,00 €

matt, Leder dunkelbraun

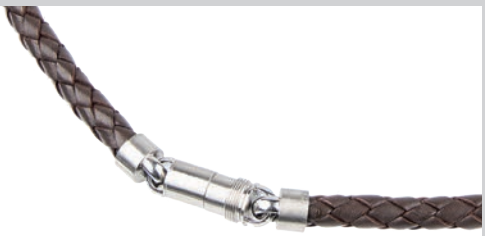

Ø ca. 6 mm,
L: 40, 42, 45, 50 cm,
mit Magnetverschluss groß mit Gewinde — K111.DB — 88,00 €

matt, Leder dunkelbraun



Ø ca. 8 mm,
L: ca. 19, 20, 21 cm,
mit Magnetverschluss groß mit Gewinde — A60.DB — 76,00 €

matt, Leder hellbraun



Ø ca. 6 mm,
L: 40, 42, 45, 50 cm,
mit Magnetverschluss groß mit Gewinde — K111.HB — 88,00 €

matt, Leder hellbraun



Ø ca. 8 mm,
L: ca. 19, 20, 21 cm,
mit Magnetverschluss groß mit Gewinde — A60.HB — 76,00 €

matt



B: ca. 16 mm,
Wechselschließe für
Magnetverschluss groß
mit Gewinde — AN237 — 35,00 €

matt



B: ca. 16 mm,
Wechselschließe für
Magnetverschluss groß
mit Gewinde — AN232 — 43,50 €

matt/poliert



B: ca. 16 mm,
Wechselschließe für
Magnetverschluss groß
mit Gewinde — AN165 — 43,50 €

geschliffen/
poliert



B: ca. 16 mm,
Wechselschließe für
Magnetverschluss groß
mit Gewinde — AN455 — 43,50 €

matt/Kautschuk



B: ca. 16 mm,
Wechselschließe für
Magnetverschluss groß
mit Gewinde — AN179 — 49,00 €

matt, Zirkonia
white



B: ca. 16 mm,
Wechselschließe für
Magnetverschluss groß
mit Gewinde — AN233.WH — 95,00 €

matt, Zirkonia
black



B: ca. 16 mm,
Wechselschließe für
Magnetverschluss groß
mit Gewinde — AN233.BL — 95,00 €

matt, Zirkonia
white



B: ca. 16 mm,
Wechselschließe für
Magnetverschluss groß
mit Gewinde — AN234.WH — 69,00 €

matt, Zirkonia
black



B: ca. 16 mm,
Wechselschließe für
Magnetverschluss groß
mit Gewinde — AN234.BL — 69,00 €

matt/poliert,
Zirkonia white



B: ca. 16 mm,
Wechselschließe für
Magnetverschluss groß
mit Gewinde — AN254 — 82,50 €

poliert, Zirkonia
white



B: ca. 16 mm,
Wechselschließe für
Magnetverschluss groß
mit Gewinde — AN537.WH — 73,00 €

poliert, Zirkonia
black



B: ca. 16 mm,
Wechselschließe für
Magnetverschluss groß
mit Gewinde — AN537.BL — 73,00 €

geschliffen/
poliert, Zirkonia
white



B: ca. 16 mm,
Wechselschließe für
Magnetverschluss groß AN261
mit Gewinde 82,50 €

geschliffen,
Zirkonia white



B: ca. 16 mm,
Wechselschließe für
Magnetverschluss groß AN430.WH
mit Gewinde 82,50 €

geschliffen,
Zirkonia black



B: ca. 16 mm,
Wechselschließe für
Magnetverschluss groß AN430.BL
mit Gewinde 82,50 €

matt, teilweise
Gelbgold
beschichtet



B: ca. 16 mm,
Wechselschließe für
Magnetverschluss groß AN166
mit Gewinde 56,00 €

matt/poliert,
teilweise
Gelbgold
beschichtet,
Zirkonia white



B: ca. 16 mm,
Wechselschließe für
Magnetverschluss groß AN250
mit Gewinde 95,00 €

geschliffen/
poliert,
Gelbgold
beschichtet



B: ca. 16 mm,
Wechselschließe für
Magnetverschluss groß AN456
mit Gewinde 56,00 €

matt, Gelbgold
beschichtet



B: ca. 16 mm,
Wechselschließe für
Magnetverschluss groß AN240
mit Gewinde 66,00 €

matt, Gelbgold
beschichtet,
Zirkonia white



B: ca. 16 mm,
Wechselschließe für
Magnetverschluss groß AN291.WH
mit Gewinde 116,50 €

matt, Gelbgold
beschichtet,
Zirkonia white



B: ca. 16 mm,
Wechselschließe für
Magnetverschluss groß AN535.WH
mit Gewinde 78,50 €

geschliffen,
Gelbgold
beschichtet,
Zirkonia white



B: ca. 16 mm,
Wechselschließe für
Magnetverschluss groß AN440.WH
mit Gewinde 95,00 €

matt, teilweise
Gelb- und
Roségold
beschichtet



B: ca. 16 mm,
Wechselschließe für
Magnetverschluss groß AN256
mit Gewinde 70,50 €

matt/poliert,
teilweise
Roségold
beschichtet,
Zirkonia white



B: ca. 16 mm,
Wechselschließe für
Magnetverschluss groß AN252
mit Gewinde 95,00 €

geschliffen/
poliert,
Roségold
beschichtet



B: ca. 16 mm,
Wechselschließe für
Magnetverschluss groß AN457
mit Gewinde 56,00 €

matt, Roségold
beschichtet



B: ca. 16 mm,
Wechselschließe für
Magnetverschluss groß AN241
mit Gewinde 66,00 €

matt, Roségold
beschichtet,
Zirkonia white



B: ca. 16 mm,
Wechselschließe für
Magnetverschluss groß AN292.WH
mit Gewinde 116,50 €

matt, Roségold
beschichtet,
Zirkonia white



B: ca. 16 mm,
Wechselschließe für
Magnetverschluss groß AN536.WH
mit Gewinde 78,50 €

geschliffen,
Roségold
beschichtet,
Zirkonia white



B: ca. 16 mm,
Wechselschließe für
Magnetverschluss groß AN442.WH
mit Gewinde 95,00 €

geschliffen/poliert,
Schwarz
beschichtet



B: ca. 16 mm,
Wechselschließe für
Magnetverschluss groß AN459
mit Gewinde 56,00 €

matt, Schwarz
beschichtet



B: ca. 16 mm,
Wechselschließe für
Magnetverschluss groß AN295
mit Gewinde 66,00 €

matt, Schwarz
beschichtet,
Zirkonia white



B: ca. 16 mm,
Wechselschließe für
Magnetverschluss groß AN296.WH
mit Gewinde 116,50 €

geschliffen,
Schwarz
beschichtet,
Zirkonia white



B: ca. 16 mm,
Wechselschließe für
Magnetverschluss groß AN446.WH
mit Gewinde 95,00 €

geschliffen,
Schwarz
beschichtet,
Zirkonia black



B: ca. 16 mm,
Wechselschließe für
Magnetverschluss groß AN446.BL
mit Gewinde 95,00 €

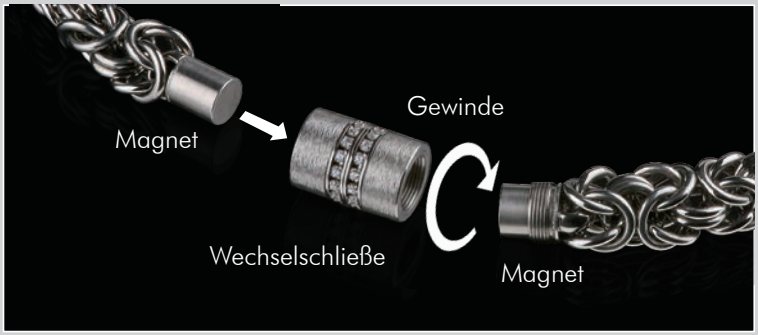

matt/graviert,
silk wood braun,
Lederband
dunkelbraun

ca. 17x34 mm,
L: 45, 48, 50,
54, 60 cm,
mit Bajonett-
Verschluss
Ø 2,7 mm



K606.B
95,00 €

matt/graviert,
silk wood braun,
Lederband
dunkelbraun

ca. 17x34 mm,
L: 45, 48, 50,
54, 60 cm,
mit Bajonett-
Verschluss
Ø 2,7 mm



K609.B
95,00 €

matt/graviert,
silk wood braun,
Lederband
dunkelbraun

Ø ca. 28 mm,
L: 45, 48, 50,
54, 60 cm,
mit Bajonett-
Verschluss
Ø 2,7 mm



K656.B
95,00 €

matt/graviert,
silk wood braun,
Lederband
dunkelbraun

Ø ca. 28 mm,
L: 45, 48, 50,
54, 60 cm,
mit Bajonett-
Verschluss
Ø 2,7 mm



K668.B
95,00 €

matt/graviert,
silk wood braun,
Lederband
dunkelbraun

ca. 17x34 mm,
L: 45, 48, 50,
54, 60 cm,
mit Bajonett-
Verschluss
Ø 2,7 mm



K624.B
95,00 €

matt/graviert,
silk wood braun,
Lederband
dunkelbraun

Ø ca. 28 mm,
L: 45, 48, 50,
54, 60 cm,
mit Bajonett-
Verschluss
Ø 2,7 mm

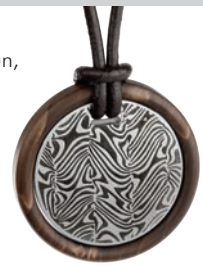

K677.B
95,00 €

matt/graviert,
silk wood schwarz,
Lederband
schwarz

ca. 17x34 mm,
L: 45, 48, 50,
54, 60 cm,
mit Bajonett-
Verschluss
Ø 2,7 mm



K624.S
95,00 €

matt/graviert,
silk wood schwarz,
Lederband
schwarz

Ø ca. 28 mm,
L: 45, 48, 50,
54, 60 cm,
mit Bajonett-
Verschluss
Ø 2,7 mm



K677.S
95,00 €

poliert/graviert,
Schwarz beschichtet,
silk wood braun,
Lederband
dunkelbraun

ca. 17x34 mm,
L: 45, 48, 50,
54, 60 cm,
mit Bajonett-
Verschluss
Ø 2,7 mm



K602.B
107,00 €

poliert/graviert,
Schwarz beschichtet,
silk wood braun,
Lederband
dunkelbraun

Ø ca. 28 mm,
L: 45, 48, 50,
54, 60 cm,
mit Bajonett-
Verschluss
Ø 2,7 mm



K652.B
107,00 €

matt/graviert,
silk wood schwarz,
Lederband
schwarz

ca. 17x34 mm,
L: 45, 48, 50,
54, 60 cm,
mit Bajonett-
Verschluss
Ø 2,7 mm



K600.S
95,00 €

matt/graviert,
silk wood schwarz,
Lederband
schwarz

Ø ca. 28 mm,
L: 45, 48, 50,
54, 60 cm,
mit Bajonett-
Verschluss
Ø 2,7 mm



K679.S
95,00 €

matt/graviert,
silk wood schwarz,
Lederband
schwarz

Ø ca. 28 mm,
L: 45, 48, 50,
54, 60 cm,
mit Bajonett-
Verschluss
Ø 2,7 mm

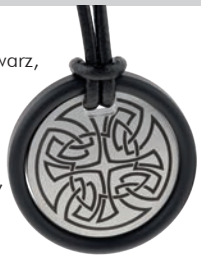

K681.S
95,00 €

matt/graviert,
silk wood braun



B: 10 mm, Gr. 48-71

R415
76,00 €

matt/graviert,
silk wood schwarz



B: 10 mm, Gr. 48-71

R414
76,00 €

matt/graviert,
silk wood
schwarz/braun



B: 10 mm, Gr. 48-71

R416
76,00 €

matt/graviert,
silk wood braun



B: 8 mm, Gr. 48-71

R409
73,00 €

matt/graviert,
silk wood braun



B: 10 mm, Gr. 48-71

R412
76,00 €

matt/graviert,
silk wood braun



B: 8 mm, Gr. 48-71

R421
73,00 €

matt/graviert,
silk wood braun



B: 10 mm, Gr. 48-71

R424
76,00 €

matt/graviert,
silk wood schwarz



B: 8 mm, Gr. 48-71

R408
73,00 €

matt/graviert,
silk wood schwarz



B: 10 mm, Gr. 48-71

R411
76,00 €

matt/graviert,
silk wood schwarz



B: 8 mm, Gr. 48-71

R420
73,00 €

matt/graviert,
silk wood schwarz



B: 10 mm, Gr. 48-71

R423
76,00 €

matt/graviert,
silk wood
schwarz/braun



R410
B: 8 mm, Gr. 48-71 73,00 €

matt/graviert,
silk wood
schwarz/braun



R413
B: 10 mm, Gr. 48-71 76,00 €

matt/graviert,
silk wood
schwarz/braun



R422
B: 8 mm, Gr. 48-71 73,00 €

matt/graviert,
silk wood
schwarz/braun



R425
B: 10 mm, Gr. 48-71 76,00 €

matt, Leder hellbraun,
dunkelbraun, schwarz



Ø ca. 6 mm,
L: ca. 19, 20, 21 cm
A55.HB A55.DB A55.SW
je 69,00 €

matt, Leder hellbraun,
dunkelbraun, schwarz



Ø ca. 6 mm,
L: ca. 19, 20, 21 cm
A56.HB A56.DB A56.SW
je 69,00 €

Leder braun



B: ca. 13 mm
L: 18, 19, 20, 21 cm
mit Magnetverschluss flach
A551
63,00 €

Leder khaki



B: ca. 13 mm
L: 18, 19, 20, 21 cm
mit Magnetverschluss flach
A552
63,00 €

Leder schwarz



B: ca. 13 mm
L: 18, 19, 20, 21 cm
mit Magnetverschluss flach
A550
63,00 €

Leder anthrazit



B: ca. 13 mm
L: 18, 19, 20, 21 cm
mit Magnetverschluss flach
A553
63,00 €

Wechselschließe

matt/graviert



ca. 12x22 mm,
für Magnetverschluss
flach
AN703
43,50 €

Wechselschließe

matt/graviert



ca. 12x22 mm,
für Magnetverschluss
flach
AN704
43,50 €

Wechselschließe

matt/graviert



ca. 12x22 mm,
für Magnetverschluss
flach
AN705
43,50 €

Wechselschließe

matt/graviert

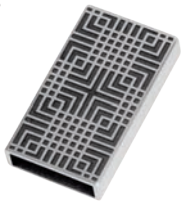

ca. 12x22 mm,
für Magnetverschluss
flach
AN706
43,50 €

Wechselschließe

matt/graviert



ca. 12x22 mm,
für Magnetverschluss
flach
AN708
43,50 €

Wechselschließe

matt/graviert



ca. 12x22 mm,
für Magnetverschluss
flach
AN709
43,50 €

DS0.63 38,00 €

DS0.63.GG 44,00 €

DS0.63.RG 44,00 €

Drahtseil, matt,
Gelb- oder Roségold
beschichtet, 1-fach,
Ø 0,63 mm
L: 38, 40, 42, 45, 50 cm,
mit Bajonett-Verschluss Ø 1,8 mm



DS0.63C 49,00 €

DS0.63C.GG 55,00 €

DS0.63C.RG 55,00 €

Drahtseil, matt,
Gelb- oder Roségold
beschichtet, 1-fach,
Ø 0,63 mm,
L: 38, 40, 42, 45, 50 cm,
mit Clic-Verschluss Ø 2 mm

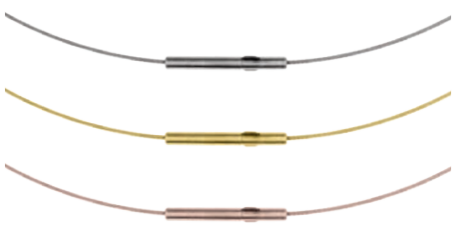

DS1 41,00 €

DS1.GG 45,00 €

DS1.RG 45,00 €

Drahtseil, matt,
Gelb- oder Roségold
beschichtet, 1-fach,
Ø 1 mm
L: 38, 40, 42, 45, 50 cm,
mit Bajonett-Verschluss Ø 1,8 mm



DS1C 53,50 €

DS1C.GG 57,50 €

DS1C.RG 57,50 €

Drahtseil, matt,
Gelb- oder Roségold
beschichtet, 1-fach,
Ø 1 mm,
L: 38, 40, 42, 45, 50 cm,
mit Clic-Verschluss Ø 2 mm



DS2 44,00 €

DS2.bi 46,50 €

DS2.rot 46,50 €

Drahtseil, matt, teilweise
Gelb- oder Roségold
beschichtet, 2-fach,
L: 38, 40, 42, 45, 50 cm,
mit Bajonett-Verschluss Ø 1,8 mm



DS2C 55,00 €

DS2C.Bi 59,00 €

DS2C.rot 59,00 €

Drahtseil, matt, teilweise
Gelb- oder Roségold
beschichtet, 2-fach,
L: 38, 40, 42, 45, 50 cm,
mit Clic-Verschluss Ø 2 mm

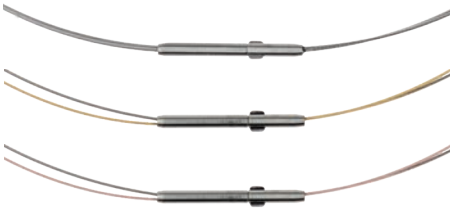

DS2.GG 50,50 €

DS2.RG 50,50 €

Drahtseil, matt,
Gelb- oder Roségold
beschichtet, 2-fach,
L: 38, 40, 42, 45, 50 cm,
mit Bajonett-Verschluss Ø 1,8 mm



DS2C.GG 64,50 €

DS2C.RG 64,50 €

Drahtseil, matt,
Gelb- oder Roségold
beschichtet, 2-fach,
L: 38, 40, 42, 45, 50 cm,
mit Clic-Verschluss Ø 2 mm

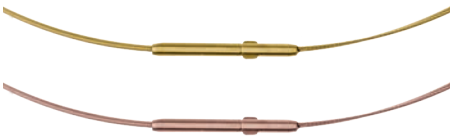

DS5 46,50 €

DS5.bi 55,00 €

DS5.rot 55,00 €

Drahtseil, matt, teilweise
Gelb- oder Roségold
beschichtet, 5-fach,
L: 38, 40, 42, 45, 50 cm,
mit Bajonett-Verschluss Ø 1,8 mm

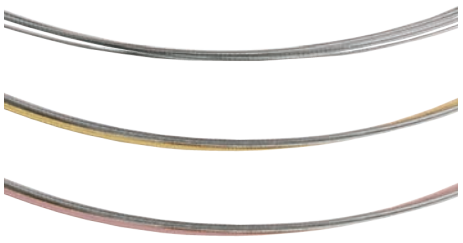

DS5C 59,00 €

DS5C.Bi 67,50 €

DS5C.rot 67,50 €

Drahtseil, matt, teilweise
Gelb- oder Roségold
beschichtet, 5-fach,
L: 38, 40, 42, 45, 50 cm,
mit Clic-Verschluss Ø 2 mm

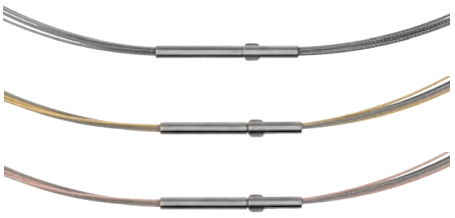

DS5.GG 66,00 €

DS5.RG 66,00 €

Drahtseil, matt,
Gelb- oder Roségold
beschichtet, 5-fach,
L: 38, 40, 42, 45, 50 cm,
mit Bajonett-Verschluss Ø 1,8 mm



DS5C.GG 76,00 €

DS5C.RG 76,00 €

Drahtseil, matt,
Gelb- oder Roségold
beschichtet, 5-fach,
L: 38, 40, 42, 45, 50 cm,
mit Clic-Verschluss Ø 2 mm

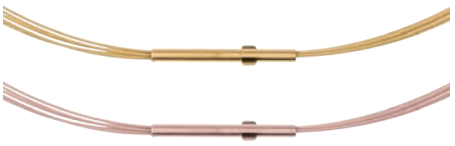

DS10 59,00 €

DS10.bi 67,50 €

DS10.rot 67,50 €

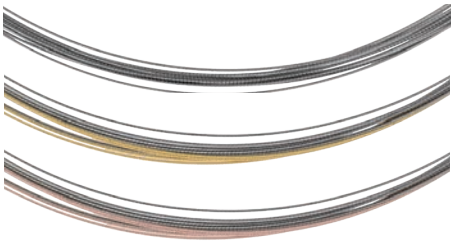

Drahtseil, matt, teilweise
Gelb- oder Roségold
beschichtet, 10-fach,
L: 38, 40, 42, 45, 50 cm,
mit Bajonett-Verschluss Ø 2,7 mm

DS10C 70,50 €

DS10C.Bi 77,00 €

DS10C.rot 77,00 €



Drahtseil, matt, teilweise
Gelb- oder Roségold
beschichtet, 10-fach,
L: 38, 40, 42, 45, 50 cm,
mit Clic-Verschluss Ø 2,5 mm

DS10.GG 82,50 €

DS10.RG 82,50 €

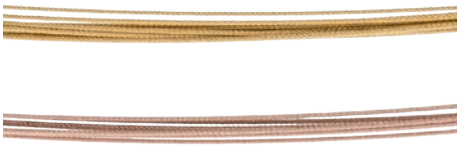

Drahtseil, matt,
Gelb- oder Roségold
beschichtet, 10-fach,
L: 38, 40, 42, 45, 50 cm,
mit Bajonett-Verschluss Ø 2,7 mm

DS10C.GG 95,00 €

DS10C.RG 95,00 €

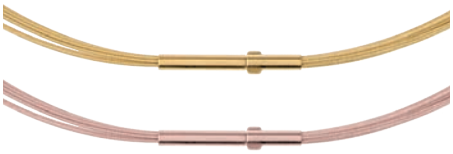

Drahtseil, matt,
Gelb- oder Roségold
beschichtet, 10-fach,
L: 38, 40, 42, 45, 50 cm,
mit Clic-Verschluss Ø 2,5 mm

DS20 101,50 €

DS20.bi 126,00 €

DS20.rot 126,00 €

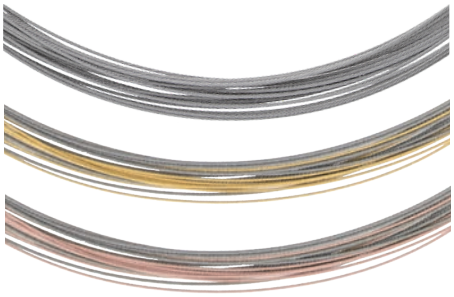

Drahtseil, matt, teilweise
Gelb- oder Roségold
beschichtet, 20-fach,
L: 38, 40, 42, 45, 50 cm,
mit Bajonett-Verschluss Ø 3,5 mm

DS20C 113,50 €

DS20C.Bi 134,00 €

DS20C.rot 134,00 €



Drahtseil, matt, teilweise
Gelb- oder Roségold
beschichtet, 20-fach,
L: 38, 40, 42, 45, 50 cm,
mit Clic-Verschluss Ø 3,5 mm

DS20.GG 146,00 €

DS20.RG 146,00 €

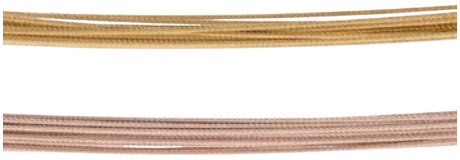

Drahtseil, matt,
Gelb- oder Roségold
beschichtet, 20-fach,
L: 38, 40, 42, 45, 50 cm,
mit Bajonett-Verschluss Ø 3,5 mm

DS20C.GG 157,50 €

DS20C.RG 157,50 €



Drahtseil, matt,
Gelb- oder Roségold
beschichtet, 20-fach,
L: 38, 40, 42, 45, 50 cm,
mit Clic-Verschluss Ø 3,5 mm

DS35 157,50 €

DS35.bi 218,50 €

DS35.rot 218,50 €



Drahtseil, matt, teilweise
Gelb- oder Roségold
beschichtet, 35-fach,
L: 38, 40, 42, 45, 50 cm,
mit Bajonett-Verschluss Ø 4,5 mm

DS35.GG 272,00 €

DS35.RG 272,00 €



Drahtseil, matt,
Gelb- oder Roségold
beschichtet, 35-fach,
L: 38, 40, 42, 45, 50 cm,
mit Bajonett-Verschluss Ø 4,5 mm

AK1 41,00 €

AK13 56,00 €

AK14 56,00 €



Ankerkette, poliert,
Gelb- oder Roségold
beschichtet, Ø 2,5 mm,
L: 38, 40, 42, 45, 50, 60 cm,
mit Bajonett-Verschluss Ø 1,8 mm

AK1C 53,50 €

AK13C 69,00 €

AK14C 69,00 €



Ankerkette, poliert, 1-fach,
Gelb- oder Roségold beschichtet,
Ø ca. 2,5 mm,
L: 38, 40, 42, 45, 50, 60 cm,
mit Clic-Verschluss Ø 2 mm

AK2 46,50 €

AK15 63,00 €

AK16 63,00 €



Ankerkette, poliert,
Gelb- oder Roségold
beschichtet, Ø 4 mm,
L: 38, 40, 42, 45, 50, 60 cm,
mit Bajonett-Verschluss 3,5 mm

AK2C 59,00 €



Ankerkette, poliert,
Ø ca. 4 mm,
L: 38, 40, 42, 45, 50, 60 cm,
mit Clic-Verschluss Ø 3,5 mm

AK1.3 59,00 €



Ankerkette, poliert, 3-fach,
Ø 3x ca. 2,5 mm,
L: 38, 40, 42, 45, 50, 60 cm,
mit Bajonett-Verschluss Ø 3,5 mm

AK4 53,50 €



Ankerkette,
Ø ca. 7 mm,
L: 38, 40, 42, 45, 50, 60 cm,
mit Bajonett-Verschluss Ø 5,5 mm

AK18 66,00 €
Bajonett-Verschluss
Ø 1,6 mm



Spiegelankerkette, poliert, Roségold beschichtet, Ø 1 mm,
L: 38, 40, 42, 45, 50, 60 cm

AK5C 63,00 €

AK17C 78,00 €

AK18C 78,00 €



Spiegelankerkette, poliert,
Gelb- oder Roségold
beschichtet, Ø ca. 1 mm,
L: 38, 40, 42, 45, 50, 60 cm,
mit Clic-Verschluss Ø 2 mm

AK19 69,00 €
Bajonett-Verschluss
Ø 1,6 mm



Spiegelankerkette, poliert, Gelbgold beschichtet, Ø 2 mm,
L: 38, 40, 42, 45, 50, 60 cm

AK6C 66,00 €

AK19C 81,00 €



Spiegelankerkette, poliert,
Gelbgold beschichtet,
Ø ca. 2 mm,
L: 38, 40, 42, 45, 50, 60 cm,
mit Clic-Verschluss Ø 2 mm

AK7 56,00 €

AK21 70,50 €

AK22 70,50 €



Spiegelankerkette, poliert,
Gelb- oder Roségold
beschichtet, Ø 3 mm,
L: 38, 40, 42, 45, 50, 60 cm,
mit Bajonett-Verschluss Ø 2,7 mm

AK7C 69,00 €



Spiegelankerkette,
poliert, Ø ca. 3 mm,
L: 38, 40, 42, 45, 50, 60 cm,
mit Clic-Verschluss Ø 2,5 mm

AK8 59,00 €

AK23 73,00 €

AK24 73,00 €



Spiegelankerkette, poliert,
Gelb- oder Roségold
beschichtet, Ø 4 mm,
L: 38, 40, 42, 45, 50, 60 cm,
mit Bajonett-Verschluss Ø 2,7 mm

AK8C 70,50 €



Spiegelankerkette,
poliert, Ø ca. 4 mm,
L: 38, 40, 42, 45, 50, 60 cm,
mit Clic-Verschluss Ø 3 mm

AK9 59,00 €

AK11 92,00 €

AK12 92,00 €



Zopfkette, poliert,
Gelb- oder Roségold
beschichtet, Ø 4 mm,
L: 38, 40, 42, 45, 50, 60 cm,
mit Bajonett-Verschluss Ø 4,5 mm

AK9C 70,50 €



Zopfkette, poliert,
Ø ca. 4 mm,
L: 38, 40, 42, 45, 50, 60 cm,
mit Clic-Verschluss Ø 3,5 mm

AK10 59,00 €

AK34 78,50 €

AK35 78,50 €



Strickkette, poliert,
Gelb- oder Roségold
beschichtet, Ø 4 mm,
L: 38, 40, 42, 45, 50, 60 cm,
mit Bajonett-Verschluss Ø 4,5 mm

AK10C 70,50 €



Strickkette, poliert,
Ø 4 mm,
L: 38, 40, 42, 45, 50, 60 cm,
mit Clic-Verschluss 4,5 mm

AK25 35,00 €

AK26 49,00 €

AK27 49,00 €



Kugelkette, poliert,
Gelb- oder Roségold
beschichtet, Ø 1,5 mm,
L: 38, 40, 42, 45, 50, 60 cm,
mit Bajonett-Verschluss Ø 1,8 mm

AK25C 46,50 €

AK26C 64,00 €

AK27C 64,00 €

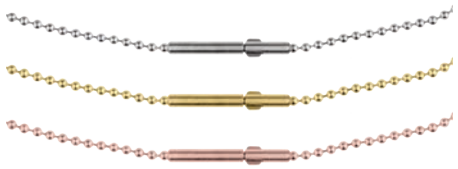

Kugelkette, poliert,
Gelb- oder Roségold
beschichtet, Ø ca. 1,5 mm,
L: 38, 40, 42, 45, 50, 60 cm,
mit Clic-Verschluss Ø 2 mm

AK28 38,00 €

AK29 53,50 €

AK30 53,50 €

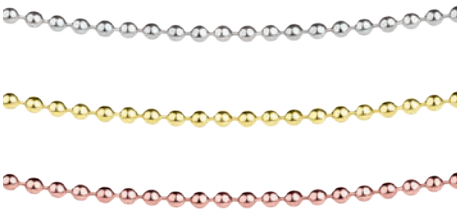

Kugelkette, poliert,
Gelb- oder Roségold
beschichtet, Ø 2 mm,
L: 38, 40, 42, 45, 50, 60 cm,
mit Bajonett-Verschluss Ø 1,8 mm

AK28C 49,00 €



Kugelkette, poliert,
Ø ca. 2 mm,
L: 38, 40, 42, 45, 50, 60 cm,
mit Clic-Verschluss Ø 2 mm

AK31 41,00 €

AK32 59,00 €

AK33 59,00 €

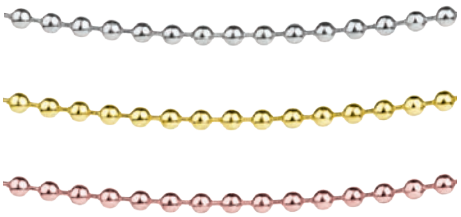

Kugelkette, poliert,
Gelb- oder Roségold
beschichtet, Ø 2,4 mm,
L: 38, 40, 42, 45, 50, 60 cm,
mit Bajonett-Verschluss Ø 2,7 mm

AK31C 53,50 €



Kugelkette, poliert,
Ø ca. 2,4 mm,
L: 38, 40, 42, 45, 50, 60 cm,
mit Clic-Verschluss Ø 2 mm

AK36 69,00 €

AK37 82,50 €

AK38 82,50 €



Kugel-Ankerkette, poliert,
Gelb- oder Roségold
beschichtet, Ø ca. 1 mm,
L: 38, 40, 42, 45, 50, 60 cm,
mit Bajonett-Verschluss Ø 1,6 mm

AK39 56,00 €



Venezianerkette, poliert,
Ø 2 mm,
L: 38, 40, 42, 45, 50, 60 cm,
mit Bajonett-Verschluss Ø 2,7 mm

AK39C 69,00 €



Venezianerkette, poliert,
Ø 2 mm,
L: 38, 40, 42, 45, 50, 60 cm,
mit Clic-Verschluss Ø 2,5 mm

AK42C 64,50 €

AK43C 78,00 €

AK44C 78,00 €



Spiegelankerkette, poliert,
Gelb- oder Roségold
beschichtet, Ø ca. 1,5 mm,
L: 38, 40, 42, 45, 50, 60 cm,
mit Clic-Verschluss Ø 2 mm

AK42 50,50 €

AK44 67,50 €



Spiegelankerkette, poliert,
Roségold beschichtet,
Ø ca. 1,5 mm,
L: 38, 40, 42, 45, 50, 60 cm,
mit Bajonett-Verschluss 2 mm

AK45C 79,00 €

AK46C 99,00 €



Ankerkette, 3-fach,
Ø 3x 1,5 mm, poliert,
teilweise Gelbgold
beschichtet,
L: 38, 40, 42, 45, 50, 60 cm,
mit Clic-Verschluss Ø 2,5 mm

AK47C 66,00 €

AK48C 78,00 €



Kordelkette Ø 2 mm, poliert,
Gelbgold beschichtet,
L: 38, 40, 42, 45, 50, 60 cm,
mit Clic-Verschluss Ø 2,5 mm

L2.HB 35,00 €

L2.DB 35,00 €

L2 35,00 €



Lederband, hellbraun,
dunkelbraun, schwarz, Ø 2 mm,
L: 38, 40, 42, 45, 50, 60 cm,
mit Bajonett-Verschluss 2,7 mm

L2.HBC 46,50 €

L2.DBC 46,50 €

L2C 46,50 €



Lederband, hellbraun,
dunkelbraun, schwarz,
Ø 2 mm,
L: 38, 40, 42, 45, 50, 60 cm,
mit Clic-Verschluss Ø 2,5 mm

LG4.HB 53,50 €

LG4.DB 53,50 €

LG4.SW 53,50 €



Lederband, hellbraun,
dunkelbraun, schwarz,
Ø 4 mm,
L: 40, 42, 45, 50, 60 cm,
mit Bajonett-Verschluss Ø 4,5 mm

LG4C.HB 66,00 €

LG4C.DB 66,00 €

LG4C.SW 66,00 €



Lederband, hellbraun,
dunkelbraun, schwarz,
Ø 4 mm,
L: 40, 42, 45, 50, 60 cm,
mit Clic-Verschluss Ø 4,5 mm

KS2 35,00 €

KS3 39,50 €

KS4 44,00 €



Kautschukseil, schwarz,
Ø 2/3/4 mm,
L: 38, 40, 42, 45, 50, 60 cm,
mit Bajonett-Verschluss Ø 2,7/3,5/4,5 mm

KS2C 46,50 €

KS3C 50,50 €

KS4C 55,00 €



Kautschukseil, schwarz,
Ø 2/3/4 mm,
L: 38, 40, 42, 45, 50, 60 cm,
mit Clic-Verschluss Ø 2,5/3,5/4,5 mm

KS3fach 46,50 €



Kautschukseil, schwarz,
3-fach, Ø 3x 2 mm
L: 38, 40, 42, 45, 50, 60 cm,
mit Bajonett-Verschluss 4,5 mm

SP1.8 57,50 €

SP2.7 67,50 €



Spiralseil, matt,
L: 38, 40, 42, 45, 50, 60 cm,
Ø ca. 1,8 mm mit Bajonett-Verschluss Ø 2 mm /
Ø ca. 2,7 mm mit Bajonett-Verschluss Ø 2,7 mm

SP1.8C 70,00 €

SP2.7C 77,00 €



Spiralseil, matt,
L: 38, 40, 42, 45, 50, 60 cm,
Ø ca. 1,5 mm mit Clic-Verschluss Ø 2 mm /
Ø ca. 2 mm mit Clic-Verschluss Ø 2,5 mm

SC1.8 41,00 €

SC2.7 46,50 €



Schlangenkette, poliert,
L: 38, 40, 42, 45, 50, 60 cm,
Ø ca. 1,8 mm mit Bajonett-Verschluss Ø 2 mm /
Ø ca. 2,7 mm mit Bajonett-Verschluss Ø 2,7 mm

SC1.8C 53,50 €

SC2.7C 59,00 €



Schlangenkette, poliert,
L: 38, 40, 42, 45, 50, 60 cm,
Ø ca. 1,8 mm mit Clic-Verschluss Ø 2 mm /
Ø ca. 2,7 mm mit Clic-Verschluss Ø 3 mm

SK4.5 126,00 €



Spiralkordel, matt,
Ø ca. 4,5 mm,
L: 40, 42, 45, 50 cm,
mit Bajonett-Verschluss Ø 4,5 mm

ARMSPANGENMASSE

Originalgrößen

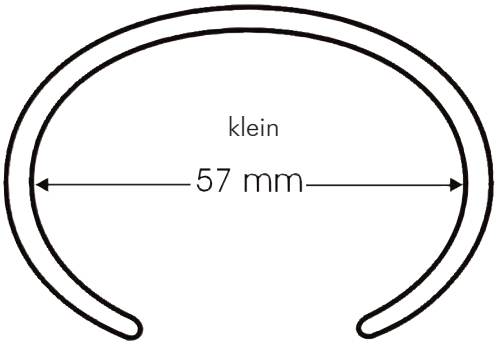

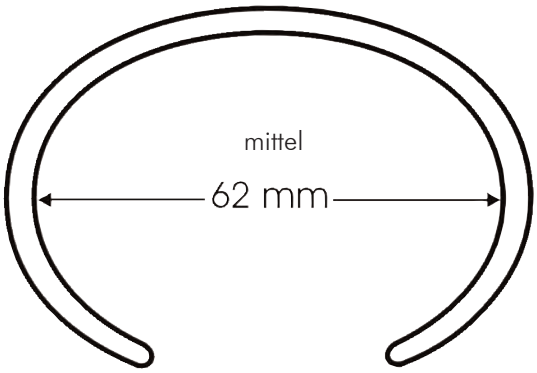

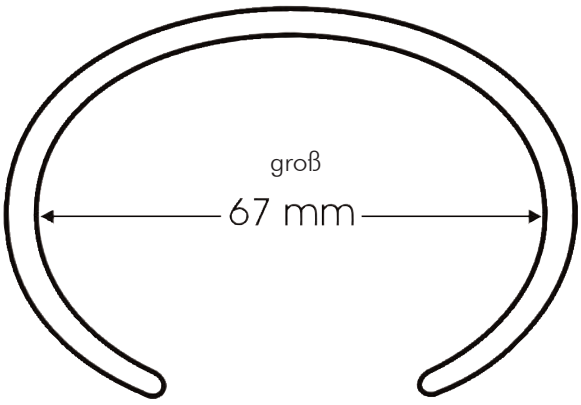

ENTWURF UND HERSTELLUNG

Andreas Ernst

BESTELLANNAHME UND AUFTRAGSBEARBEITUNG

Ernstes Design · Max-Born-Str. 12 · 48529 Nordhorn
Fon: 05921 72729200 · Fax: 05921 72729299
eMail: vertrieb@ernstesdesign.de · Web: www.ernstesdesign.de
Geschäftskundenportal: www.ed-bestellung.de

PRODUKTEIGENSCHAFTEN:
- chirurgischer Edelstahl
- kein Anlaufen, kein Oxidieren des Edelstahls
- lange Lebensdauer
- pflegeleicht

ANGABEN ÜBER APPLIKATIONEN:
- 585er Gelbgold oder Roségold
- hochwertige Beschichtungen
- Platin 960, Platin 600
- Qualität der Brillanten TW/SI
- Carré-Diamanten in der Qualität TW/SI mit dem Schliff „princess cut".
- Süßwasserzuchtperlen (Bezeichnung: SW-Perlen/SW-Button-Perlen)

ANGABEN ZU SEILEN/KETTEN UND HALSSCHMUCK:
- geliefert wird eine Länge von 42 cm, wenn nicht anders bestellt und als Standardlänge verfügbar
- preisgleiche Standardlängen siehe Artikelbeschreibungen, Zwischenlängen/Sonderlängen auf Anfrage gegen Aufpreis, Umtausch/Rücknahme ausgeschlossen

ANGABEN ZU RINGEN:
- erhältliche Ringgrößen siehe Artikelbeschreibungen
- Farbabweichungen vorbehalten
- individuelle Sonderanfertigungen gegen Aufpreis auf Anfrage möglich, Umtausch/Rücknahme ausgeschlossen

ANGABEN ZUM ARMSCHMUCK:
- Armspangen/Armreifen sind in den Größen klein, mittel, groß erhältlich (siehe Orginalgröße auf Seite 89)
- preisgleiche Standardlängen der Armbänder siehe Artikelbeschreibungen, Zwischenlängen/ Sonderlängen auf Anfrage gegen Aufpreis, Umtausch/Rücknahme ausgeschlossen
- abweichend hiervon sind die Armbänder A550-A553 auf Seite 83 ausschließlich in den Längen 18 cm, 19 cm, 20 cm und 21 cm erhältlich!

ANGABEN ZUM OHRSCHMUCK:
- einzelne Ohrstecker/Ohrhänger/Creolen sind auf Anfrage gegen Aufpreis erhältlich

ANGABEN ZU ANHÄNGERN:
- Anhänger werden ohne Seile und Ketten geliefert (Artikelnr. beginnend mit „AN")
- individuelle Sonderanfertigungen gegen Aufpreis auf Anfrage möglich, Umtausch/Rücknahme ausgeschlossen

ANGABEN ZU SCHMUCKSTÜCKEN MIT MAGNET:
- Bitte beachten Sie, dass Magnetfelder Datenträger wie Festplatten, Disketten, Scheckkarten mit Magnetstreifen, Audio- und Videokassetten usw. löschen, elektronische und mechanische Komponenten wie Herzschrittmacher, Uhren, Zähler, Kompasse, Monitore usw. beeinflussen bzw. zerstören können.

GRAVUREN:
- Wir bieten Ihnen durch moderne Techniken eine Vielzahl von Gravur-Möglichkeiten an. Bei Ringen ist die Innenfläche ab einer Profilbreite von 3,5 mm gravierbar. Es können aber auch andere Schmuckstücke individuell graviert werden. Weitere Informationen finden Sie in unseren Gravur-Merkblättern. Sprechen Sie uns gerne an!

ALLGEMEINE HINWEISE:
- Vermeiden Sie den Kontakt der Schmuckstücke mit Chemikalien wie z.B. Reinigungsmitteln, oder flüssigen Kosmetikartikeln wie Parfums etc.
- Benutzen Sie zur Reinigung ein weiches Tuch, warmes Wasser und etwas Spülmittel.
- Auf Reisen transportieren Sie Ihre Schmuckstücke bitte getrennt voneinander.
- Perlen, Steine, Edelsteine, Halbedelsteine und Leder sind Naturprodukte, die in Farbe und Beschaffenheit variieren können.
- Kein silk wood Schmuckstück gleicht dem anderen. Die Struktur des Materials ist immer ein wenig anders - Farb- und Musterabweichungen sind daher normal und müssen akzeptiert werden.
- Die Schmuckstücke sowie deren Beschichtungen können durch das Tragen Kratzer/Abnutzungen aufweisen. Wie schnell das geht, hängt von der Beanspruchung des Schmuckstücks ab. Dies sind normale Tragespuren und daher kein Reklamationsgrund. Bitte beachten Sie hierzu auch die Bestimmungen in unserer Garantiekarte.

PREISSTELLUNG:
- Angaben UVP (unverbindliche Preisempfehlung) in Euro inklusive MwSt.

Stand: September 2026


ERNSTES DESIGN
JEWELRY MADE IN GERMANY
GEHEIMNISVOLL
funkeln edle BRILLANTEN -
eingebettet in hochwertigen
EDELSTAHL, der mit kühler Zurückhaltung
ihren Glanz unterstreicht.
Ihr facettenreiches LICHTSPIEL verleiht jedem
Schmuckstück eine einzigartige AURA.
www.ernstesdesign.de

EDvita

EDvita petit

eVia

FINE STEEL WORKS

ERNSTES DESIGN

JEWELRY MADE IN GERMANY